



ΕΛΛΗΝΙΚΗ ΔΗΜΟΚΡΑΤΙΑ  
ΥΠΟΥΡΓΕΙΟ ΠΟΛΙΤΙΣΜΟΥ ΚΑΙ ΑΘΛΗΤΙΣΜΟΥ

ΤΑΜΕΙΟ ΑΡΧ/ΚΩΝ ΠΟΡΩΝ  
ΚΑΙ ΑΠΑΛΛΟΤΡΙΩΣΕΩΝ  
ΔΙΕΥΘΥΝΣΗ ΑΠΟΤΥΠΩΣΕΩΝ  
ΚΑΙ ΣΥΝΤΗΡΗΣΕΩΣ ΚΤΗΡΙΩΝ  
ΤΜΗΜΑ ΜΕΛΕΤΩΝ



ΕΡΓΟ: Διαμόρφωση της εισόδου και  
κατασκευή εγκαταστάσεων  
εξυπηρέτησης επισκεπτών  
στον αρχαιολογικό χώρο του  
Ολυμπείου Αθηνών

## ΤΕΧΝΙΚΗ ΕΚΘΕΣΗ

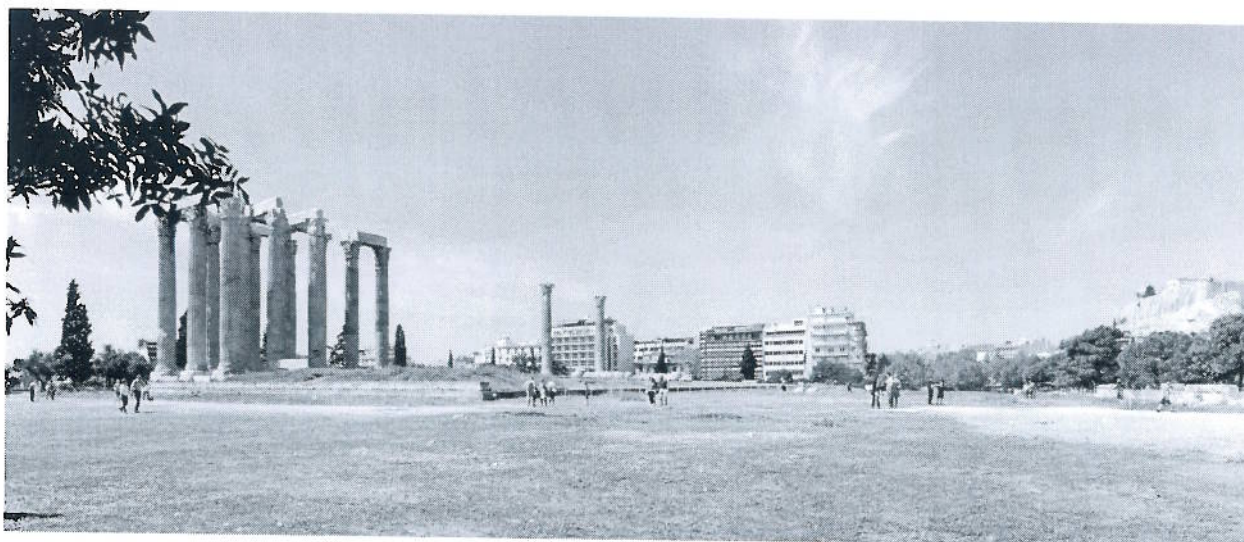

### Α. ΓΕΝΙΚΑ

Στο πλαίσιο της αναβάθμισης των παρεχόμενων υπηρεσιών και εξυπηρέτησης των επισκεπτών του αρχαιολογικού χώρου Ολυμπείου, σε συνέχεια του αρ. πρωτ. ΥΠΠΟΑ/ΓΔΑΠΚ/ΔΙΠΚΑ/ΤΑΧ/Φ03/75729/46225/4702/1859/24-3-2014 εγγράφου της ΔΙΠΚΑ καθώς και της αρ. πρωτ. ΥΠΠΟΑ/ΓΔΑΜΤΕ/ΔΜΜΠΚ/ΤΑΜ/ 206874/ 23463/ 1403/412/7-8-2014 Υπουργικής Απόφασης, η Υπηρεσία μας προχώρησε στη σύνταξη μελέτης για την κατασκευή της απαραίτητης κτηριακής υποδομής για την λειτουργία εκδοτηρίου εισιτηρίων, πωλητηρίου, αναψυκτηρίου και χώρων υγιεινής καθώς και τη συνολική διαμόρφωση για την ανάδειξη της εισόδου του αρχαιολογικού χώρου Ολυμπείου Αθηνών.

Ο σχεδιασμός για τις βελτιωτικές επεμβάσεις στηρίχτηκε στην ανάδειξη του συμβολισμού και της μοναδικότητας του μνημείου και των συγκριτικών πλεονεκτημάτων του λόγω της γεινιάσής με το Ζάππειο και τον Εθνικό Κήπο, μια ζώνη τουριστική - πολιτιστική και σημαντικό πνεύμονα πρασίνου στον αστικό ιστό της πόλης.

Σημαντική παράμετρος επίσης είναι η εναρμόνιση των προτεινόμενων κατασκευών στο φυσικό και αστικό δομημένο περιβάλλον.

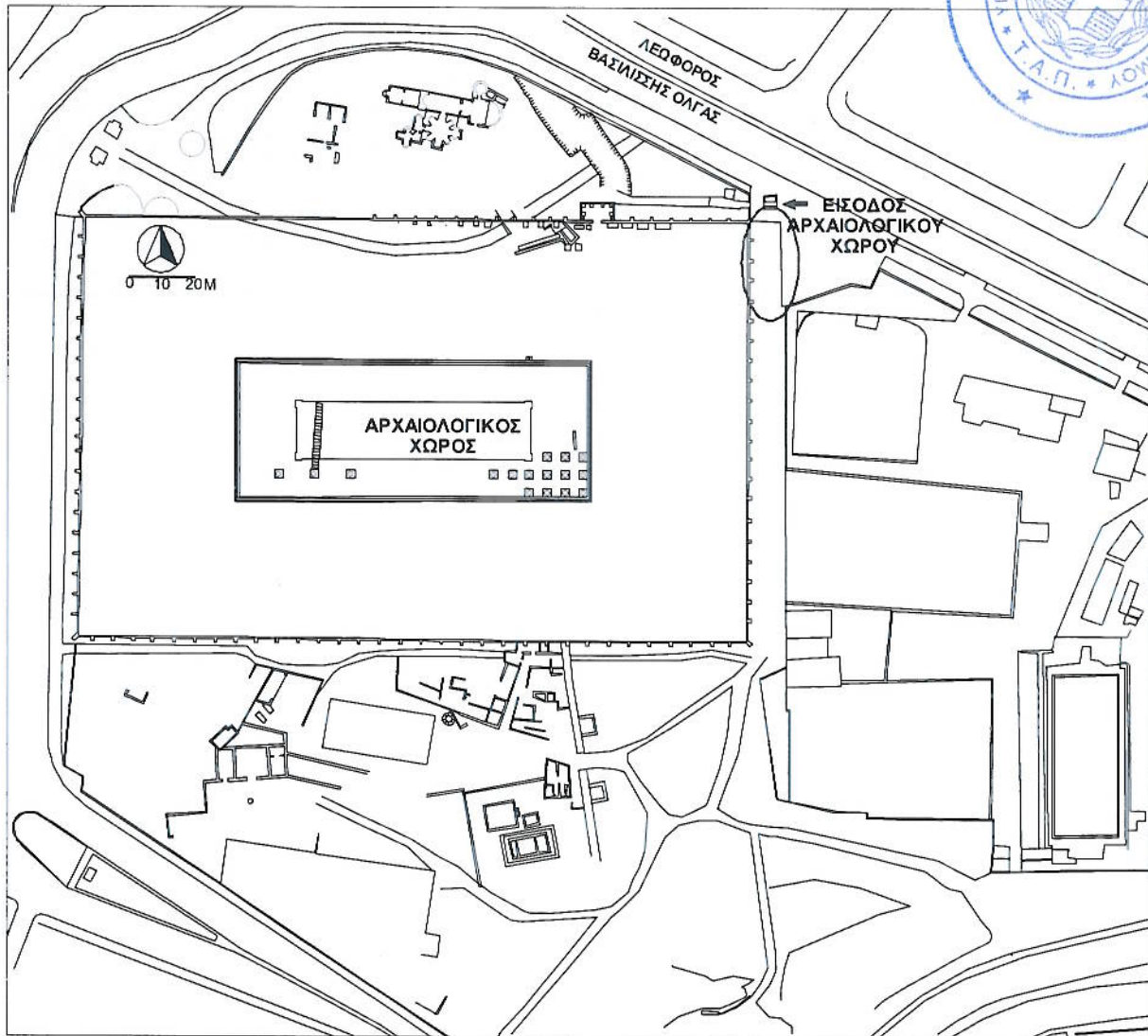

Αρχαιολογικός χώρος Ολυμπείου Αθηνών – Θέση διαμόρφωσης της εισόδου και των εγκαταστάσεων εξυπηρέτησης των επισκεπτών.

## Β. ΠΡΟΤΑΣΗ

Στην εγκριθείσα μελέτη προβλέπεται η καθαίρεση του υπάρχοντος εκδοτηρίου, η διατήρηση με μικρής κλίμακας επεμβάσεις του στεγάστρου εισόδου και του φυλακείου που κατασκευάστηκε από την ΕΑΧΑ και η κατασκευή νέων εγκαταστάσεων εξυπηρέτησης επισκεπτών, που συμφωνούν μορφολογικά με το υπάρχον φυλάκειο (φέρων οργανισμός από πρότυπες μεταλλικές διατομές και εξωτερική επένδυση τοιχωμάτων από χειροποίητο αρμολογημένο τούβλο).

Συγκεκριμένα:

- Χωροθετείται η νέα είσοδος - πύλη του χώρου, με πρόβλεψη τοποθέτησης ακυρωτικών μηχανημάτων στη συνέχεια του υπάρχοντος στεγάστρου στην είσοδο του Α.Χ.
- Διαμορφώνεται χώρος στάσης, ανασυγκρότησης και πληροφόρησης στη θέση του υπάρχοντος εκδοτηρίου που καθαίρεται με ταυτόχρονη κατασκευή υπαίθριων καθιστικών.
- Το κτίσμα της εισόδου, που σήμερα λειτουργεί ως χώρος υγιεινής προσωπικού, μετατρέπεται σε χώρο προσωρινής αποθήκευσης ογκωδών αποσκευών-σακιδίων των επισκεπτών του χώρου.



- Κατασκευάζεται κτήριο εκδοτηρίου εισιτηρίων και χώρος υγιεινής προσωπικού συνολικής επιφάνειας 12,46m<sup>2</sup> και σε άμεση επαφή πωλητήριο ειδών ΤΑΠ (εκμαγείων, βιβλίων, κ.α.) με αποθηκευτικό χώρο συνολικής επιφάνειας 30,94m<sup>2</sup>.
- Γραμμικά και σε απόσταση 15 μέτρων περίπου νότια από το εκδοτήριο πωλητήριο κατασκευάζεται αναψυκτήριο με αποθήκη και χώρους υγιεινής συνολικής επιφάνειας 24,15m<sup>2</sup>.
- Επίσης θα αναπτυχθεί περιορισμένος αριθμός τραπεζοκαθισμάτων στο περιβάλλοντα χώρο του αναψυκτηρίου, με φυσική σκίαση από τα υπάρχοντα δέντρα.
- Χωροθετείται νέα έξοδος νότια και πλησίον του πωλητηρίου για τη διευκόλυνση των επισκεπτών, ώστε να αποφεύγεται ο συνωστισμός και η εμπλοκή εισερχομένων και εξερχομένων από το χώρο.
- Τέλος, όπου απαιτείται από τη νέα χωροθέτηση των κτισμάτων γίνεται καθαίρεση τμημάτων της περίφραξης και τοποθετείται νέο τμήμα περίφραξης όμοιο με το υπάρχον.

Επίσης γίνεται αποξήλωση υφιστάμενων κατασκευών εξυπηρέτησης επισκεπτών όπου κρίνεται απαραίτητο, όπως αυτόματι πωλητές νερού, καρτοτηλέφωνο κ.α.

Τα νέα κτήρια συμφωνούν μορφολογικά με το υφιστάμενο κτίσμα της εισόδου.

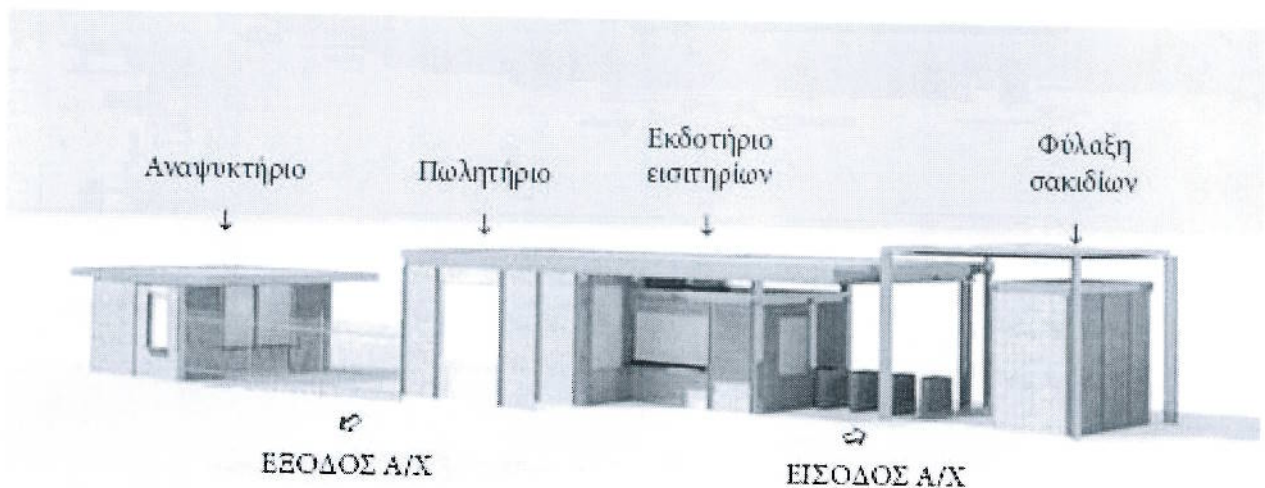

Είσοδος αρχαιολογικού χώρου Ολυμπίου – Πρόταση.  
Αναψυκτήριο, πωλητήριο – εκδοτήριο & υπάρχον κτίσμα.



## Γ. ΟΙΚΟΔΟΜΙΚΕΣ ΕΡΓΑΣΙΕΣ

### ΣΤΕΓΑΣΤΡΟ ΕΙΣΟΔΟΥ

- Ο φέρων οργανισμός του στεγάστρου εκδοτηρίου και εισόδου γίνεται από πρότυπες μεταλλικές διατομές (υποστυλώματα, δοκοί, τεγίδες). Η επικάλυψη είναι από λαμαρίνα αυλακωτή με μπετόν ελαφρά σπλισμένο, τσιμεντοκονία ρύσεων και τελική επικάλυψη διπλό ασφαλτόπανο με ορυκτή ψηφίδα. Η οροφή (ουρανός) του μεταλλικού σκελετού του στεγάστρου επενδύεται με σανίδες 1000. Περιμετρικά γίνεται ντερές από λαμαρίνα ντεκαπé γαλβανιζέ χρωματισμένο σε πράσινη απόχρωση.

### ΚΤΙΣΜΑ ΦΥΛΑΞΗΣ ΣΑΚΙΔΙΩΝ

Το υπάρχον κτίσμα της εισόδου επιφάνειας 6,12m<sup>2</sup>, που προβλεπόταν να λειτουργήσει ως εκδοτήριο, σήμερα λειτουργεί ως χώρος υγιεινής προσωπικού και αποθήκευσης, μετατρέπεται σε χώρο προσωρινής αποθήκευσης ογκωδών αποσκευών-σακιδίων των επισκεπτών του χώρου.

- Αποξηλώνονται και καθαίρονται το εσωτερικό χώρισμα και η ψευδοροφή από γυψοσανίδα.
- Αποξηλώνονται και καθαίρονται οι επενδύσεις τοίχων του χώρου υγιεινής, η επίστρωση δαπέδου, τα είδη υγιεινής και η εγκατάσταση ύδρευσης - αποχέτευσης.
- Τοποθετείται νέα τοιχοποιία εσωτερικά από τσιμεντοσανίδες και ψευδοροφή.
- Τοποθετείται νέα επίστρωση δαπέδου.
- Τοποθετείται εξοπλισμός χώρου φύλαξης σακιδίων με κατασκευή συστήματος ντουλαπιών (24 ντουλάπια με πορτάκια με ανοξείδωτους μεντεσέδες και κλειδαριές ασφαλείας που στην ανοιχτή θέση το κλειδί δεν αφαιρείτε), συνολικών διαστάσεων 310X45X220cm (ΜxΒxΥ), κατασκευασμένα από mdf πάχους 20mm με αμφίπλευρη επένδυση ανοιχτόχρωμου καπλαμά, σόκορα με ταινία pvc αναλόγου χρωματισμού.

### ΕΚΔΟΤΗΡΙΟ – ΠΩΛΗΤΗΡΙΟ

Το νέο εκδοτήριο εισιτηρίων συνολικής επιφάνειας 12,46m<sup>2</sup>, τοποθετείται νότια της σημερινής εισόδου σε απόσταση τεσσάρων μέτρων περίπου από το υπάρχον στέγαστρο εισόδου. Ο πάγκος έκδοσης εισιτηρίων γίνεται στην ανατολική όψη ενώ στην δυτική πλευρά τοποθετείται χώρος υγιεινής προσωπικού.

Σε άμεση επαφή τοποθετείται το πωλητήριο ειδών ΤΑΠ (εκμαγείων, βιβλίων, κ.α.) με αποθηκευτικό χώρο συνολικής επιφάνειας 30,94m<sup>2</sup>. Η είσοδος στο πωλητήριο γίνεται από τη δυτική όψη, στην πορεία των επισκεπτών του χώρου προς τη νέα έξοδο. Το πωλητήριο έχει τέσσερα σταθερά υαλοστάσια-βιτρίνες εκ των οποίων το ένα στην πλευρά της αποθήκης όπου βρίσκεται ο πάγκος έκδοσης εισιτηρίων.

- Ο Φέρων Οργανισμός των κτισμάτων είναι από πρότυπες μεταλλικές διατομές.
- Τα περιμετρικά τοιχώματα είναι μικτά, από μεταλλικό σκελετό, εξωτερική επένδυση από χειροποίητο αρμολογημένο τούβλο 4X6X30cm, χρώματος χονδροκόκκινου ή τοιχοποιία επιχρισμένη (στις ποδιές των παραθύρων), γέμισμα από θερμομόνωση πετροβάμβακα και εσωτερική επένδυση από μονή ή διπλή γυψοσανίδα πάχους 12mm.
- Οι ψευδοροφές σε όλους τους χώρους είναι από γυψοσανίδα ή πλάκες ορυκτών ινών με θερμομόνωση από πλάκες ορυκτοβάμβακα επί του μεταλλικού σκελετού.
- Η επικάλυψη είναι από λαμαρίνα αυλακωτή με μπετόν ελαφρά σπλισμένο, τσιμεντοκονία ρύσεων και τελική επικάλυψη ασφαλτόπανο με ορυκτή ψηφίδα.
- Η εξωτερική θύρα του εκδοτηρίου είναι πλήρης αλουμινίου, ηλεκτροστατικά βαμμένη, με στρογγυλό φεγγίτη.
- Η εξωτερική θύρα του πωλητηρίου είναι από κρύσταλλο τύπου securit πάχους 10mm.
- Τα εξωτερικά παράθυρα είναι από αλουμίνιο ηλεκτροστατικά βαμμένα, υαλοστάσια από κρύσταλλο τύπου securit και ρολά ασφαλείας.
- Η εσωτερική θύρα του w.c. είναι από mdf με επένδυση βακελίτη και μεταλλική κάσα.



- Οι χρωματισμοί των μεταλλικών στοιχείων του στεγάστρου και των κτισμάτων γίνονται με αλκυδικά χρώματα ή πολυουρεθάνης πράσινων αποχρώσεων.
  - Οι χρωματισμοί των επενδύσεων γυψοσανίδας με πλαστικούς χρωματισμούς σπατουλαριστούς. Διαφορετική απόχρωση έχουμε σε τμήματα του πωλητηρίου όπου γίνεται ανάρτηση εκμαγείων και τοιχογραφιών.
  - Το δάπεδο και η τοιχοποιία του w.c. επιστρώνονται – επενδύονται με κεραμικά πλακίδια, το δάπεδο του εκδοτηρίου με κεραμικά πλακάκια και του πωλητηρίου με μαρμάρινες πλάκες.
  - Τα στέγαστρα σε πρόβολο στην δυτική και νότια πλευρά του πωλητηρίου είναι από κρύσταλλο αμμοβολημένο και αναρτώνται από το μεταλλικό φέροντα οργανισμό.
- Ο εξοπλισμός του Εκδοτηρίου αποτελείται από:
    1. Τροχήλατη συρταριέρα (τεμ.2) και τροχήλατη καρέκλα τύπου γραφείου (τεμ.2).
    2. Βιβλιοθήκη διαστάσεων 150X30X230cm από mdf πάχους 20mm με αμφίπλευρη επένδυση ανοιχτόχρωμου καπλαμά, σόκορα με ταινία pvc αναλόγου χρωματισμού και συρτάρια στο κάτω μέρος. Στο πάνω μέρος η προθήκη θα κλείνει με κρύσταλλο securit πάχους 8mm, σύμφωνα με τα σχέδια της μελέτης.
    3. Εντοιχισμένη ντουλάπα διαστάσεων 60X60X230cm κατασκευασμένη από mdf πάχους 20mm με αμφίπλευρη επένδυση ανοιχτόχρωμου καπλαμά, σόκορα με ταινία pvc αναλόγου χρωματισμού, με ράφια και θυρόφυλλα από το ίδιο υλικό.
    4. Ερμάριο δαπέδου διαστάσεων 50X40X85cm (ΜχΠχΥ), κατασκευασμένο από mdf πάχους 20mm με αμφίπλευρη επένδυση ανοιχτόχρωμου καπλαμά, σόκορα με ταινία pvc αναλόγου χρωματισμού, με ράφια και θυρόφυλλα από το ίδιο υλικό.

Ο εξοπλισμός είναι πλήρης με τοποθετημένα, ανοξειδωτες χειρολαβές και κλειδαριές, ανοξειδωτους και ρυθμιζόμενους κρυφούς μεταλλικούς μεντεσέδες βαρέως τύπου διπλής περιστροφής καθώς και ρυθμιζόμενα ανοξειδωτα ποδαρικά έδρασης με πλαστικό προφίλ και ροδάκια.

- Ο εξοπλισμός του Πωλητηρίου αποτελείται από:
  1. Γραφείο - ταμείο από mdf πάχους 20mm με αμφίπλευρη επένδυση καπλαμά και πάγκο τύπου *divorai* πλάτους 50cm και πάχους 40mm. Τμήμα του πάγκου μήκους 60cm είναι ανακλινόμενο, σόκορα με ταινία pvc αναλόγου χρωματισμού. Τροχήλατη συρταριέρα και τροχήλατη καρέκλα τύπου γραφείου.
  2. Προθήκη 1 - διαστάσεων 105X30/35X230cm (τεμ. 2) και διαστάσεων 85X30/35X230cm (τεμ.2), από μεταλλικό σκελετό κοιλοδοκό 40X40mm βαμμένο, mdf πάχους 20mm με αμφίπλευρη επένδυση ανοιχτόχρωμου καπλαμά, σόκορα με ταινία pvc αναλόγου χρωματισμού, συρτάρια στο κάτω μέρος, ράφια και πορτάκια από κρύσταλλο securit πάχους 8mm στο πάνω μέρος και φωτιστικά τύπου *spot* σύμφωνα με τα σχέδια της μελέτης.
  3. Προθήκη 2 - διαστάσεων 105X30/35X230cm (τεμ.3), από μεταλλικό σκελετό κοιλοδοκό 40X40mm βαμμένο, mdf πάχους 20mm με αμφίπλευρη επένδυση ανοιχτόχρωμου καπλαμά, σόκορα με ταινία pvc αναλόγου χρωματισμού, συρτάρια στο κάτω μέρος, ράφια και πορτάκια από κρύσταλλο securit πάχους 8mm στο πάνω μέρος και φωτιστικά τύπου *spot* σύμφωνα με τα σχέδια της μελέτης.
  4. Προθήκη 3 τροχήλατη - διαστάσεων 90X60X85+25cm (τεμ.2), από μεταλλικό σκελετό κοιλοδοκό 40X40mm βαμμένο, mdf πάχους 20mm με αμφίπλευρη επένδυση ανοιχτόχρωμου καπλαμά, σόκορα με ταινία pvc αναλόγου χρωματισμού και συρτάρια στο κάτω μέρος. Στο πάνω μέρος η προθήκη θα κλείνει με κρύσταλλο securit πάχους 8mm, σύμφωνα με τα σχέδια της μελέτης.
  5. Προθήκη τροχήλατη αφισών διαστάσεων 80X40X110cm από mdf πάχους 20mm με αμφίπλευρη επένδυση ανοιχτόχρωμου καπλαμά, σόκορα με ταινία pvc αναλόγου χρωματισμού και χωρίσματα από *plexiglass*, σύμφωνα με τα σχέδια της μελέτης.
  6. Προθήκη επιτοίχια για μικρά έντυπα, αναρτόμενα μαντήλια, μαγνητάκια κ.λπ., διαστάσεων 80X15X85cm από mdf πάχους 20mm με αμφίπλευρη επένδυση ανοιχτόχρωμου καπλαμά,



σόκορα με ταινία pvc αναλόγου χρωματισμού, χωρίσματα από plexiglass και δύο ανοξείδωτους σωλήνες σε φινίρισμα φυσικού ματ (σατινέ) διαμέτρου έως 20mm και μήκους 37cm σύμφωνα με τα σχέδια της μελέτης.

7. Επιτοίχιοι πάγκοι για τοποθέτηση μικρών εκμαγείων διαστάσεων 70X25cm και 125+100X25cm (γωνιακός) από mdf πάχους 20mm με αμφίπλευρη επένδυση ανοιχτόχρωμου καπλαμά και σόκορα με ταινία pvc αναλόγου χρωματισμού.

8. Προθήκη βιτρίνας αποθήκης - διαστάσεων 160X35X230cm, από μεταλλικό σκελετό κοιλοδοκό 40X40mm βαμένο, mdf πάχους 20mm με αμφίπλευρη επένδυση ανοιχτόχρωμου καπλαμά, σόκορα με ταινία pvc αναλόγου χρωματισμού και συρτάρια στο κάτω μέρος. Στο πάνω μέρος η προθήκη θα κλείνει με κρύσταλλο securit πάχους 8mm, σύμφωνα με τα σχέδια της μελέτης.

Ο εξοπλισμός είναι πλήρης με τοποθετημένα, ανοξείδωτες χειρολαβές και κλειδαριές, ανοξείδωτους και ρυθμιζόμενους κρυφούς μεταλλικούς μεντεσέδες βαρέως τύπου διπλής περιστροφής καθώς και ρυθμιζόμενα ανοξείδωτα ποδαρικά έδρασης με πλαστικό προφίλ και ροδάκια.

## ΑΝΑΨΥΚΤΗΡΙΟ

Το νέο αναψυκτήριο συνολικής επιφάνειας 24,15m<sup>2</sup>, τοποθετείται σε απόσταση 15 μέτρων περίπου νότια από το εκδοτήριο-πωλητήριο. Περιλαμβάνει χώρο παρασκευαστηρίου με αποθήκη, w.c. ανδρών και w.c. γυναικών και ΑμεΑ. Οι χώροι υγιεινής έχουν ανεξάρτητη είσοδο στην νότια πλευρά του κτίσματος. Η πρόσβαση γίνεται με ράμπα πλάτους 1,50m. Η εξυπηρέτηση των επισκεπτών γίνεται στην βόρεια πλευρά καθώς και στην ανατολική με άνοιγμα προς το χώρο εκτός περιφράξης. Στο περιβάλλοντα χώρο, μεταξύ αναψυκτηρίου και νέας εξόδου του Αρχαιολογικού χώρου, χωροθετούνται τραπεζοκαθίσματα.

- Ο Φέρων Οργανισμός του κτηρίου είναι από πρότυπες μεταλλικές διατομές.
- Τα περιμετρικά τοιχώματα είναι μικτά, από μεταλλικό σκελετό, εξωτερική επένδυση από χειροποίητο αρμολογημένο τούβλο 4X6X30cm, χρώματος χονδροκόκκινου και τσιμεντοσανίδα στην ποδιά του βορινού παραθύρου, γέμισμα από θερμομόνωση πετροβάμβακα και εσωτερική επένδυση από διπλή γυψοσανίδα πάχους 12mm.
- Οι οροφές σε όλους τους χώρους είναι από γυψοσανίδα, με θερμομόνωση από πλάκες ορυκτοβάμβακα επί του μεταλλικού σκελετού.
- Η επικάλυψη είναι από λαμαρίνα αυλακωτή με μπετόν ελαφρά σπλισμένο, τσιμεντοκονία ρύσεων και τελική επικάλυψη διπλό ασφαλτόπανο με ορυκτή ψηφίδα.
- Η εξωτερική θύρα του αναψυκτηρίου είναι πλήρης αλουμινίου, ηλεκτροστατικά βαμμένη, με στρογγυλό φεγγίτη.
- Οι εξωτερικές θύρες των w.c. είναι πλήρης αλουμινίου, ηλεκτροστατικά βαμμένες. Άνωθεν των θυρών τοποθετούνται ανοιγόμενοι φεγγίτες.
- Τα εξωτερικά παράθυρα είναι από αλουμίνιο ηλεκτροστατικά βαμμένα, υαλοστάσια από κρύσταλλο τύπου securit και ρολά ασφαλείας. Το ανατολικό παράθυρο είναι ανασυρόμενο (τύπου καρμανιόλας), ενώ το βορινό είναι δίφυλλο συρόμενο επάλληλο.
- Η εσωτερική θύρα της αποθήκης είναι από mdf με επένδυση βακελίτη και μεταλλική κάσα.
- Οι χρωματισμοί των μεταλλικών στοιχείων των κτισμάτων, γίνονται με αλκυδικά χρώματα ή πολυουρεθάνης πράσινων αποχρώσεων.
- Οι χρωματισμοί των επενδύσεων γυψοσανίδας με πλαστικούς χρωματισμούς σπατουλαριστούς.
- Το δάπεδο και η τοιχοποιία των χώρων (αναψυκτήριο και χώροι υγιεινής) επιστρώνονται – επενδύονται με κεραμικά πλακίδια.

## ΠΕΡΙΒΑΛΛΩΝ ΧΩΡΟΣ

Αποξηλώνονται και καθαίρονται όλες οι επιστρώσεις από σκυρόδεμα στην είσοδο του χώρου, οι πλακοστρώσεις πορείας παρά του υπάρχοντος εκδοτηρίου, με προσοχή για επανάχρηση, καθαίρεση του υπάρχοντος εκδοτηρίου και η μετακίνηση μικρού τμήματος της περίφραξης επί της οδού Βασ.Όλγας όπως φαίνεται στο σχέδιο, για τη διεύρυνση της πορείας των επισκεπτών.

Στο χώρο κάτω από το στέγαστρο, όπως φαίνεται στο σχέδιο διαμόρφωσης εισόδου, γίνεται επίστρωση με τις πλάκες που θα αποξηλωθούν και αν δεν επαρκούν με νέες, ίδιας ορθογωνικής μορφής και διαστάσεων.

Στο πλάτωμα που δημιουργείται μετά την καθαίρεση του υπάρχοντος εκδοτηρίου διαμορφώνεται χώρος στάσης – θέασης, ανασυγκρότησης αλλά και πληροφόρησης – ενημέρωσης με κατασκευή σταθερών καθιστικών και επίστρωση της επιφάνειας με την τεχνική του πατημένου χώματος ή σκυρόδεμα με τελική επιφάνεια ορατά σκύρα.

Επίσης η πορεία κίνησης των επισκεπτών προς την προτεινόμενη έξοδο του χώρου και η επιφάνεια τοποθέτησης τραπεζοκαθισμάτων, προτείνεται να επιστρωθεί με την τεχνική του πατημένου χώματος.

ΑΘΗΝΑ ΟΚΤΩΒΡΙΟΣ 2014

ΟΙ ΣΥΝΤΑΞΑΝΤΕΣ

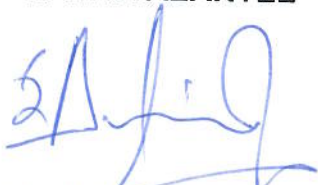

**ΣΤΕΦΑΝΟΣ ΔΗΜΟΠΟΥΛΟΣ**  
ΑΡΧΙΤΕΚΤΟΝΑΣ ΜΗΧ.



**ΑΙΚΑΤΕΡΙΝΗ ΑΠΟΣΤΟΛΑΚΗ**  
ΑΡΧΙΤΕΚΤΟΝΑΣ ΜΗΧ.

ΘΕΩΡΗΘΗΚΕ

Ο ΠΡΟΪΣΤΑΜΕΝΟΣ  
ΤΗΣ Δ.Υ.



**ΗΛ.ΠΑΤΣΑΡΟΥΧΑΣ**  
ΠΟΛΙΤΙΚΟΣ ΜΗΧ. ΜΕ Β' ΒΑΘΜΟ