

ΣΥΝΟΛΙΚΗ ΕΠΙΦΑΝΕΙΑ ΚΤΙΡΙΟΥ : 69,76 τ.μ.
 ΕΠΙΦΑΝΕΙΑ ΠΩΛΗΤΗΡΙΟΥ : 5,14 τ.μ.
 ΕΠΙΦΑΝΕΙΑ ΚΟΥΖΙΝΑΣ : 7,29 τ.μ.
 ΕΠΙΦΑΝΕΙΑ ΠΕΡΙΒΑΛΛΟΝΤΟΣ ΧΩΡΟΥ ΓΙΑ ΤΡΑΠΕΖΟΚΑΘΙΣΜΑΤΑ : 72,34 τ.μ.

ΓΕΝΙΚΗ ΚΑΤΩΦΗ

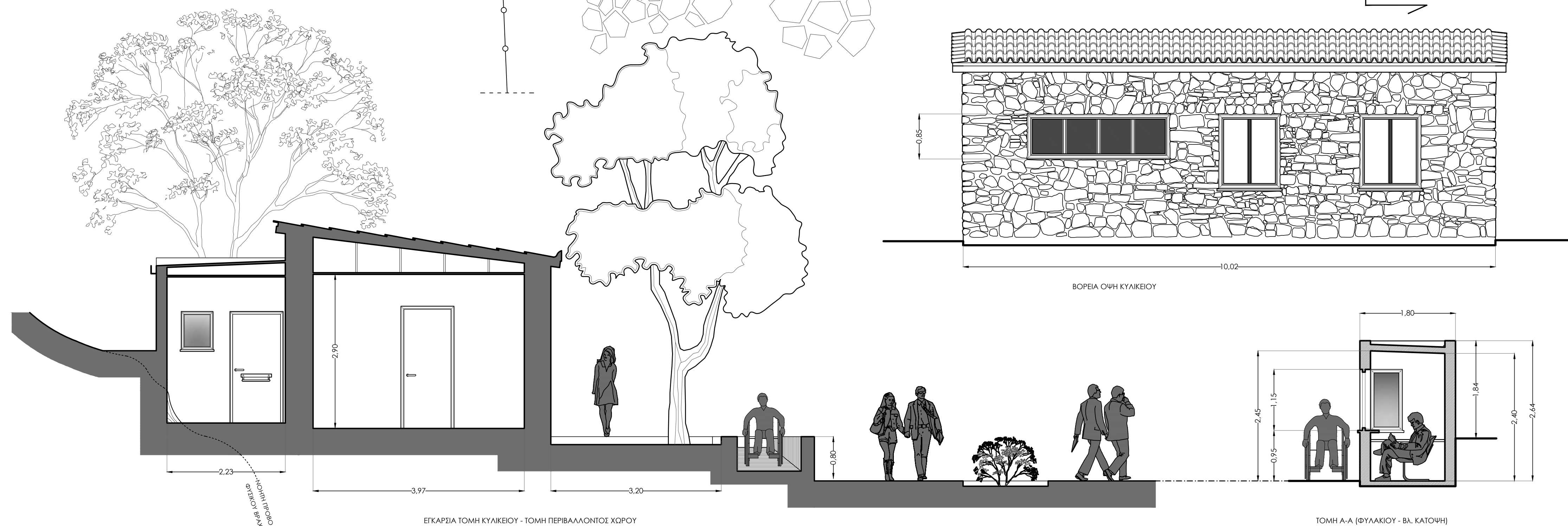
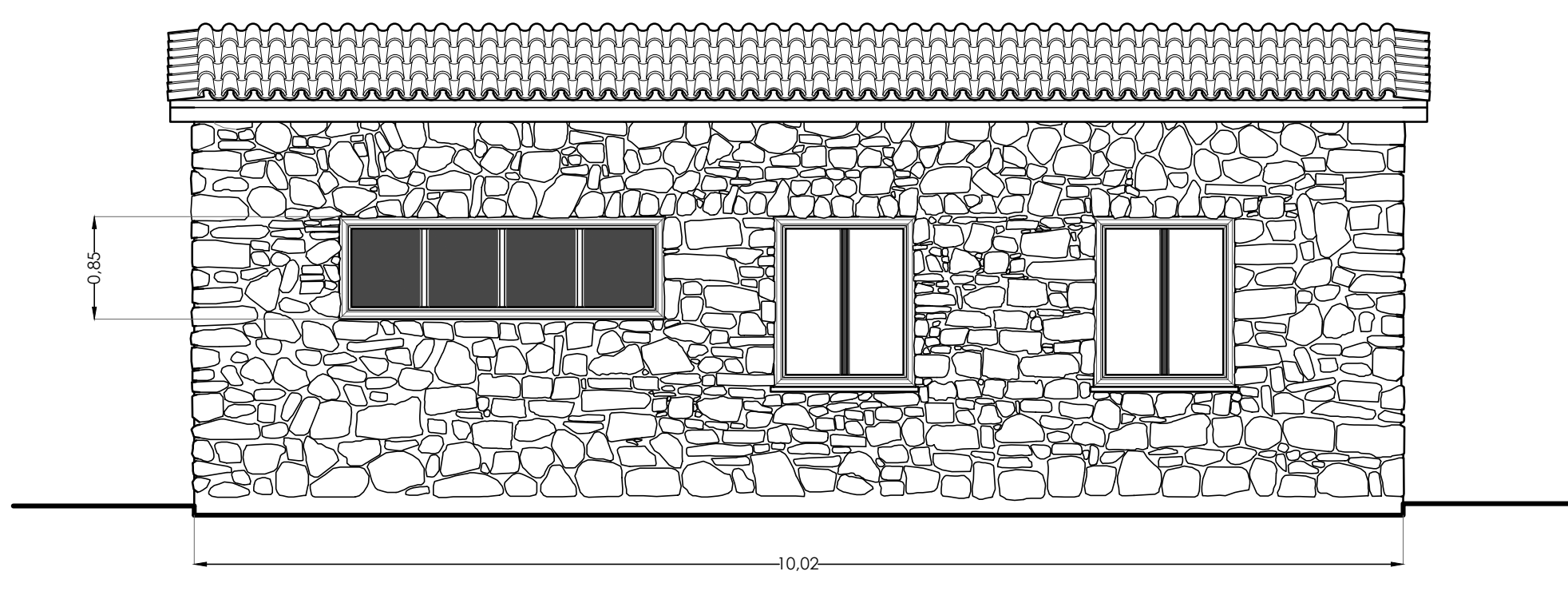

ΥΠΟΥΡΓΕΙΟ ΠΑΙΔΕΙΑΣ & ΘΡΗΣΚΕΥΜΑΤΩΝ ΠΟΛΙΤΙΣΜΟΥ & ΑΘΛΗΤΙΣΜΟΥ ΓΕΝΙΚΗ ΓΡΑΜΜΑΤΕΙΑ ΠΟΛΙΤΙΣΜΟΥ Β' ΕΦΟΡΕΙΑ ΠΡΟΪΣΤΟΡΙΚΩΝ ΚΑΙ ΚΛΑΣΙΚΩΝ ΑΡΧΑΙΟΤΗΤΩΝ		
ΠΕΡΙΦΕΡΕΙΑ	ΑΤΤΙΚΗΣ	
ΔΗΜΟΣ/ΠΕΡΙΟΧΗ	ΜΑΡΚΟΠΟΥΛΟΥ ΜΕΣΟΓΑΙΑΣ	
Ο.Τ./ΔΙΕΥΘΥΝΣΗ	ΑΡΧΑΙΟΛΟΓΙΚΟΣ ΧΩΡΟΣ ΒΡΑΥΡΩΝΑΣ	
ΘΕΜΑ	ΜΕΤΑΤΡΟΠΗ ΧΩΡΟΥ ΑΙΘΡΗΣ ΣΕ ΚΥΛΙΚΕΙΟ - ΚΑΤΑΣΚΕΥΗ ΦΥΛΑΚΙΟΥ	
ΣΧΕΔΙΟ	ΓΕΝΙΚΑ ΣΧΕΔΙΑ	ΑΡ. ΣΧΕΔΙΟΥ 28 ΚΛΙΜΑΚΑ 1/50
ΕΡΓΟ	ΔΙΑΜΟΡΦΩΣΗ ΑΡΧΑΙΟΛΟΓΙΚΟΥ ΧΩΡΟΥ ΒΡΑΥΡΩΝΑΣ, ΠΕΠ ΑΤΤΙΚΗ 2007-2013	
ΣΥΣΤΗΜΑ ΑΝΑΦΟΡΑΣ	ΤΡΟΠΟΣ ΕΝΤΑΣΗΣ	
ΣΥΝΤΕΤΑΓΜΕΝΟΝ	ΣΤΟ ΚΡΑΤΙΚΟ Σ.Α.	
ΑΡΧΑΙΟΛΟΓΟΙ	ΜΑΡΙΑ ΣΤΑΘΗ, ΑΝΑΣΤΑΣΙΑ ΜΠΟΥΒΗ	
ΑΡΧΙΤΕΚΤΟΝΕΣ	ΦΩΤΕΙΝΗ ΚΑΡΑΣΑΒΒΑ	
ΠΟΛΙΤΙΚΟΣ ΜΗΧΑΝΙΚΟΣ	ΚΩΣΤΑΣ ΤΟΥΜΠΑΚΑΡΗΣ	
ΨΗΦΙΑΚΟ ΑΡΧΕΙΟ		
ΣΑΡΩΜΕΝΟ		
ΨΗΦΙΑΚΟ ΑΡΧΕΙΟ		
ΧΡΟΝΟΛΟΓΙΑ	ΙΑΝΟΥΑΡΙΟΣ 2014	
Ο ΣΥΝΤΕΛΕΣ	ΘΕΩΡΗΣΗ	ΕΛΕΓΧΟΣ