

1-22-99-000001



ΓΥΝΑΙΚΕΙΑ ΚΕΦΑΛΗ ΚΥΚΛΑΔΙΚΗΣ ΤΕΧΝΗΣ

90,00

ΚΕΦΑΛΙ ΑΓΑΛΜΑΤΟΣΑμοργός, Κυκλάδες

2800-2300 π.Χ. Μάρμαρο. Εθνικό
Αρχαιολογικό Μουσείο αρ. 3909

1-22-99-000002



ΚΥΚΛΑΔΙΚΟ ΑΓΑΛΜΑΤΙΟ ΑΥΛΗΤΗ

80,00

ΕΙΔΩΛΙΟ ΑΥΛΗΤΗΚέρος, Κυκλάδες2800-
2300 π.Χ.Μάρμαρο. Εθνικό Αρχαιολογικό
Μουσείο αρ. 3910

1-22-99-000003



ΚΠ

ΚΥΚΛΑΔΙΚΟ ΑΓΑΛΜΑΤΙΟ ΓΥΝΑΙΚΑΣ

150,00 €

ΓΥΝΑΙΚΕΙΟ ΑΓΑΛΜΑΑπό την Αμοργό,
Κυκλάδες2800-2300 π.Χ.Μάρμαρο.

Εθνικό Αρχαιολογικό Μουσείο αρ.
9096

1-22-99-000004



ΚΠ

ΓΥΝΑΙΚΕΙΟ ΚΥΚΛΑΔΙΚΟ ΑΓΑΛΜΑ

750,00 €

ΓΥΝΑΙΚΕΙΟ ΑΓΑΛΜΑΑπό την Αμοργό,
Κυκλάδες2800-2300 π.Χ.Μάρμαρο.

Εθνικό Αρχαιολογικό Μουσείο αρ.
3978

1-22-99-000005



ΚΥΚΛΑΔΙΚΟ ΓΥΝΑΙΚΕΙΟ ΕΙΔΩΛΙΟ

70,00

ΚΥΚΛΑΔΙΚΟ ΓΥΝΑΙΚΕΙΟ ΕΙΔΩΛΙΟΑπό τη
Νάξο, Κυκλάδες.2800-2300 π.Χ.Μάρμαρο.
Εθνικό Αρχαιολογικό Μουσείο αρ. 8917

1-22-99-000006



120,00 €

ΓΥΝΑΙΚΕΙΟ ΚΥΚΛΑΔΙΚΟ ΕΙΔΩΛΙΟ

ΓΥΝΑΙΚΕΙΟ ΚΥΚΛΑΔΙΚΟ ΕΙΔΩΛΙΟ Από τη Σύρο, Κυκλάδες. 2800-2300 π.Χ. Μάρμαρο.

Εθνικό Αρχαιολογικό Μουσείο αρ. 6174

1-22-99-000007



30,00

ΓΥΝΑΙΚΕΙΟ ΚΥΚΛΑΔΙΚΟ ΕΙΔΩΛΙΟ

ΓΥΝΑΙΚΕΙΟ ΚΥΚΛΑΔΙΚΟ ΕΙΔΩΛΙΟ Από τη Σίφνο, Κυκλάδες. 2800-2300 π.Χ. Μάρμαρο. Εθνικό Αρχαιολογικό Μουσείο αρ. 5396

1-22-99-000008



70,00 €

ΓΥΝΑΙΚΕΙΟ ΚΥΚΛΑΔΙΚΟ ΕΙΔΩΛΙΟ

ΓΥΝΑΙΚΕΙΟ ΚΥΚΛΑΔΙΚΟ ΕΙΔΩΛΙΟ Από τη Σύρο, Κυκλάδες. 2800-2300 π.Χ. Μάρμαρο.

Εθνικό Αρχαιολογικό Μουσείο αρ. 4719

ΚΠ

1-22-99-000009



70,00

ΠΗΛΙΝΟΣ ΔΙΣΚΟΣ ΦΑΙΣΤΟΥ

ΠΗΛΙΝΟΣ ΔΙΣΚΟΣ ΦΑΙΣΤΟΥ Από το μινωικό ανάκτορο της Φαιστού, Κρήτη Γύρω στα 1700-1600 π.Χ.

Πηλός Μουσείο Ηρακλείου αρ. 1358

1-22-99-000010



220,00

ΡΥΤΟ ΣΕ ΣΧΗΜΑ ΚΕΦΑΛΗΣ ΤΑΥΡΟΥ

ΡΥΤΟ ΣΕ ΣΧΗΜΑ ΚΕΦΑΛΗΣ ΤΑΥΡΟΥ Από μαύρο στεατίτη, με ρύγχος από μάρμαρο, μάτια από ορεία κρύσταλλο και ίασπη, ξύλινα επιχρυσωμένα κέρατα. Από το μικρό ανάκτορο της Κνωσού, νεοανακτορικής εποχής, 1500-1450 π.Χ. (αριθ. ευρ. 106) Μουσείο Ηρακλείου.

1-22-99-000011



ΓΥΝΑΙΚΕΙΟ ΕΙΔΩΛΙΟ ΤΥΠΟΥ Ψ

35,00

ΜΥΚΗΝΑΙΚΟ ΕΙΔΩΛΙΟ Αττική 13ος αι. π.Χ. Πηλός Εθνικό Αρχαιολογικό Μουσείο αρ. 3866

1-22-99-000012



170,00 €

ΤΜΗΜΑ ΔΙΑΚΟΣΜΗΤΙΚΗΣ ΖΩΦΟΡΟΥ
ΤΜΗΜΑ ΔΙΑΚΟΣΜΗΤΙΚΗΣ ΖΩΦΟΡΟΥ Ανάκτορο της Τίρυνθας 1250-1200 π.Χ. Αλάβαστρο Εθνικό Αρχαιολογικό Μουσείο αρ. 1745

1-22-99-000013



180,00 €

ΚΕΦΑΛΙ ΣΦΙΓΓΑΣ Από τις Μυκήνες. 13ος αι. π.Χ. Ασβεστοκονίαμα. Υψ: 0.17μ. Εθνικό Αρχαιολογικό Μουσείο αρ. 4578

1-22-99-000015



ΚΠ

ΛΥΧΝΟΣ ΜΕ ΔΙΑΚΟΣΜΗΣΗ ΛΕΟΝΤΟΚΕΦΑΛΩΝ

34,00 €

ΛΥΧΝΟΣ Βραύρωνα, Αττικής. Τέλος του 7ου αι. π.Χ. Μάρμαρο Μουσείο Βραυρώνος, αρ. 122

1-22-99-000017



ΕΛΕΦΑΝΤΙΝΟ ΕΙΔΩΛΙΟ ΓΥΜΝΗΣ ΘΕΑΣ

80,00 €

ΕΛΕΦΑΝΤΙΝΟ ΕΙΔΩΛΙΟ ΓΥΜΝΗΣ ΘΕΑΣ Από τον Κεραμεικό, Αθήνα. Γύρω στο 750 π.Χ. Ελεφαντόδοντο. Εθνικό Αρχαιολογικό Μουσείο αρ. 776

1-22-99-000018



ΑΓΑΛΜΑ ΣΦΙΓΓΑΣ

1.200,00 €

ΑΓΑΛΜΑ ΣΦΙΓΓΑΣΑπό τα Σπάτα
Αττικής.Γύρω στο 570 π.Χ.Μάρμαρο.

Εθνικό Αρχαιολογικό Μουσείο αρ. 28

1-22-99-000019



ΚΠ

ΑΓΑΛΜΑ ΚΟΥΡΟΥ

1.000,00 €

ΑΓΑΛΜΑ ΚΟΥΡΟΥΑπό το Πτώον
Βοιωτίας.Γύρω στο 560 π.Χ.Μάρμαρο.

Εθνικό Αρχαιολογικό Μουσείο αρ. 10

1-22-99-000021



ΚΠ

ΑΓΑΛΜΑ ΚΟΥΡΟΥ ΒΟΛΟΜΑΝΔΡΑΣ

2.500,00 €

ΑΓΑΛΜΑ ΚΟΥΡΟΥ
Βολομάνδρα, Αττικής.Γύρω στο 550
π.Χ.Μάρμαρο.Εθνικό Αρχαιολογικό
Μουσείο αρ. 1906

1-22-99-000022



ΚΕΦΑΛΗ ΚΟΥΡΟΥ ΒΟΛΟΜΑΝΔΡΑΣ

180,00 €

ΚΕΦΑΛΗ ΚΟΥΡΟΥ ΒΟΛΟΜΑΝΔΡΑΣΑπό τη
Βολομάνδρα, Αττική.Γύρω στο 550
π.Χ.Μάρμαρο.Εθνικό Αρχαιολογικό
Μουσείο αρ. 1906

1-22-99-000023

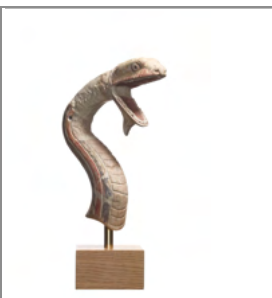

ΦΙΔΙ ΑΠΟ ΑΕΤΩΜΑ

120,00

ΟΜΟΙΩΜΑ ΦΙΔΙΟΥΑπό την Ακρόπολη
Αθηνών.Μέσα του 6ου αι.
π.Χ.Πωρόλιθος.Μουσείο Ακροπόλεως αρ.
40

1-22-99-000025



ΑΝΑΓΛΥΦΟ ΜΕ ΠΑΡΑΣΤΑΣΗ ΙΠΠΕΩΝ

150,00 €

ΑΝΑΓΛΥΦΟ ΜΕ ΠΑΡΑΣΤΑΣΗ ΙΠΠΕΩΝΑπό τον Κεραμεικό, Αθήνα.Γύρω στο 560 π.Χ.Μάρμαρο. Μουσείο Κεραμεικού αρ. Ρ1001

1-22-99-000028



ΚΠ

ΜΑΡΜΑΡΙΝΟ ΑΓΑΛΜΑ ΚΟΡΗΣ ΕΡΕΧΘΕΙΟΥ

1.000,00 €

ΜΑΡΜΑΡΙΝΟ ΑΓΑΛΜΑ ΚΟΡΗΣ ΕΡΕΧΘΕΙΟΥ
Γύρω στο 530 π.Χ.Μάρμαρο. Μουσείο Ακρόπολης αρ. 678 Από την Ακρόπολη Αθηνών.

1-22-99-000029



ΑΓΑΛΜΑ ΠΕΠΛΟΦΟΡΟΥ ΚΟΡΗΣ - ΑΚΡΟΠΟΛΗ

1.500,00 €

Η "ΠΕΠΛΟΦΟΡΟΣ"Από την Ακρόπολη Αθηνών.Γύρω στο 530 π.Χ.Μάρμαρο.Μουσείο Ακρόπολης αρ. 679

1-22-99-000030



ΘΡΑΥΣΜΑ ΑΝΑΓΛΥΦΗΣ ΠΑΡΑΣΤΑΣΗΣ ΕΡΜΗ

90,00 €

ΑΝΑΓΛΥΦΟ ΜΕ ΠΑΡΑΣΤΑΣΗ ΕΡΜΗΑπό την Ακρόπολη Αθηνών.Γύρω στο 520 π.Χ.Μάρμαρο. Μουσείο Ακρόπολης αρ. 1343

1-22-99-000031



ΑΝΑΓΛΥΦΟ ΣΦΑΙΡΟΒΟΛΙΑΣ ΕΦΗΒΩΝ

150,00 €

ΑΝΑΓΛΥΦΟ ΣΦΑΙΡΟΒΟΛΙΑΣ ΕΦΗΒΩΝΑπό τον Κεραμεικό, Αθήνα.Γύρω στο 510 π.Χ.Μάρμαρο. Εθνικό Αρχαιολογικό Μουσείο αρ. 3476

1-22-99-000032

ΑΝΑΓΛΥΦΟ ΕΦΗΒΩΝ ΣΤΗΝ ΠΑΛΑΙΣΤΡΑ



150,00 €

ΑΝΑΓΛΥΦΟ ΕΦΗΒΩΝ ΣΤΗΝ ΠΑΛΑΙΣΤΡΑ από τον Κεραμεικό, Αθήνα. Γύρω στο 510 π.Χ. Μάρμαρο. Εθνικό Αρχαιολογικό Μουσείο αρ. 3476

1-22-99-000033

ΑΝΑΓΛΥΦΟ ΓΑΛΕΟΚΥΝΟΜΑΧΙΑΣ



150,00 €

ΑΝΑΓΛΥΦΟ ΓΑΛΕΟΚΥΝΟΜΑΧΙΑΣ από τον Κεραμεικό, Αθήνα. Γύρω στο 510 π.Χ. Μάρμαρο. Εθνικό Αρχαιολογικό Μουσείο αρ. 3476

1-22-99-000034

ΚΕΦΑΛΗ ΚΟΡΗΣ ΑΠΟ ΤΗΝ ΑΚΡΟΠΟΛΗ



60,00 €

ΚΕΦΑΛΗ ΚΟΡΗΣ ΑΠΟ ΤΗΝ ΑΚΡΟΠΟΛΗ από την Ακρόπολη Αθηνών. Γύρω στο 510 π.Χ. Μάρμαρο. Μουσείο Ακροπόλης αρ. 643

1-22-99-000035

ΜΑΡΜΑΡΙΝΗ ΣΤΥΛΗ ΟΠΛΙΤΟΔΡΟΜΟΥ



700,00 €

ΜΑΡΜΑΡΙΝΗ ΣΤΥΛΗ ΟΠΛΙΤΟΔΡΟΜΟΥ από το Θησείο, Αθήνα. Γύρω στο 500 π.Χ. Μάρμαρο. 1.01x0.74μ. Εθνικό Αρχαιολογικό Μουσείο αρ. 1959

ΚΠ

1-22-99-000036

ΑΝΑΓΛΥΦΗ ΠΟΜΠΗ ΤΕΘΡΙΠΠΩΝ



150,00 €

ΑΝΑΓΛΥΦΗ ΠΟΜΠΗ ΤΕΘΡΙΠΠΩΝ από τον Κεραμεικό, Αθήνα. Γύρω στο 490 π.Χ. Μάρμαρο. Εθνικό Αρχαιολογικό Μουσείο αρ. 3477

1-22-99-000037



ΑΝΑΓΛΥΦΟ ΕΦΗΒΟΙ ΚΕΡΗΤΙΖΟΝΤΕΣ

150,00 €

ΑΝΑΓΛΥΦΟ ΕΦΗΒΟΙ ΚΕΡΗΤΙΖΟΝΤΕΣ Από τον Κεραμεικό, Αθήνα. Γύρω στο 490 π.Χ. Μάρμαρο. Εθνικό Αρχαιολογικό Μουσείο αρ. 3477

1-22-99-000038



ΑΝΑΓΛΥΦΟ ΠΟΜΠΗ ΤΕΘΡΙΠΩΝ

160,00 €

ΑΝΑΓΛΥΦΟ ΠΟΜΠΗ ΤΕΘΡΙΠΩΝ Από τον Κεραμεικό, Αθήνα. Γύρω στο 490 π.Χ. Μάρμαρο. 0.28x0.83μ. Εθνικό Αρχαιολογικό Μουσείο αρ. 3477

ΚΠ

1-22-99-000039



ΚΕΦΑΛΗ ΚΟΡΗΣ ΑΠΟ ΕΛΕΥΣΙΝΑ

65,00 €

ΚΕΦΑΛΗ ΚΟΡΗΣ ΑΠΟ ΕΛΕΥΣΙΝΑ Από την Ελευσίνα, Αττική. Τέλος του 6ου αι. π.Χ. Μάρμαρο. Εθνικό Αρχαιολογικό Μουσείο αρ. 27

1-22-99-000040



ΚΕΦΑΛΗ ΤΟΥ ΗΡΑΚΛΗ ΜΕ ΛΕΟΝΤΗ

50,00 €

ΚΕΦΑΛΗ ΤΟΥ ΗΡΑΚΛΗ ΜΕ ΛΕΟΝΤΗ Από την Αρχαία Αγορά Αθηνών. Τέλος του 6ου αι. π.Χ. Μάρμαρο. Μουσείο Αρχαίας Αγοράς αρ. 1295

1-22-99-000041



ΣΤΗΛΗ ΤΟΥ ΟΠΛΙΤΗ ΑΡΙΣΤΙΩΝΑ

700,00 €

ΕΠΙΤΥΜΒΙΑ ΣΤΗΛΗ ΤΟΥ ΑΡΙΣΤΙΩΝΟΣ Από τη Βελανιδέζα, Αττική. Γύρω στο 500 π.Χ. Μάρμαρο. 2.07x0.45μ. Εθνικό Αρχαιολογικό Μουσείο αρ. 29

ΚΠ

1-22-99-000042



ΚΠ

ΑΓΑΛΜΑ ΚΟΥΡΟΥ ΤΟΥ ΑΡΙΣΤΟΔΙΚΟΥ

2.600,00 €

ΕΠΙΤΥΜΒΙΟ ΑΓΑΛΜΑ ΤΟΥ ΑΡΙΣΤΟΔΙΚΟΥ Από τα Μεσόγεια, Αττική. Γύρω στο 500 π.Χ. Μάρμαρο.

Εθνικό Αρχαιολογικό Μουσείο αρ. 3938

1-22-99-000043



ΚΠ

ΚΕΦΑΛΗ ΚΟΡΗΣ ΑΠΟ ΕΛΕΥΣΙΝΑ

45,00 €

ΚΕΦΑΛΗ ΚΟΡΗΣ ΑΠΟ ΕΛΕΥΣΙΝΑ Από την Ελευσίνα, Αττική. Γύρω στο 490 π.Χ. Μάρμαρο. Εθνικό Αρχαιολογικό Μουσείο αρ. 60

1-22-99-000044



ΚΠ

ΑΝΑΘΗΜΑΤΙΚΟ ΑΝΑΓΛΥΦΟ ΣΤΗΝ ΑΘΗΝΑ

220,00 €

ΑΝΑΘΗΜΑΤΙΚΟ ΑΝΑΓΛΥΦΟ ΣΤΗΝ ΑΘΗΝΑ Από την Ακρόπολη Αθηνών. Αρχές του 5ου αι. π.Χ. Μάρμαρο. Μουσείο Ακρόπολης αρ. 581

1-22-99-000045



ΚΕΦΑΛΗ ΠΟΛΕΜΙΣΤΗ ΑΠΟ ΤΗΝ ΑΙΓΙΝΑ

120,00 €

ΚΕΦΑΛΗ ΠΟΛΕΜΙΣΤΗ ΑΠΟ ΤΗΝ ΑΙΓΙΝΑ Από την Αίγινα, ναός Αφαίας. Γύρω στο 500 π.Χ. Μάρμαρο. Εθνικό Αρχαιολογικό Μουσείο αρ. 1933

1-22-99-000047



ΚΠ

ΑΓΑΛΜΑ ΚΟΡΗΣ ΕΥΘΥΔΙΚΟΥ

1.500,00 €

ΑΓΑΛΜΑ ΚΟΡΗΣ ΕΥΘΥΔΙΚΟΥ Από την Ακρόπολη Αθηνών. Γύρω στο 490 π.Χ. Μάρμαρο. Μουσείο Ακρόπολης αρ. 686

1-22-99000047α

ΤΟ ΚΕΦΑΛΙ ΤΗΣ ΚΟΡΗΣ ΤΟΥ ΕΥΘΥΔΙΚΟΥ

130,00 €

ΤΟ ΚΕΦΑΛΙ ΤΗΣ ΚΟΡΗΣ ΤΟΥ
ΕΥΘΥΔΙΚΟΥ Από την Ακρόπολη
Αθηνών. Γύρω στο 490 π.Χ. Μάρμαρο.

Μουσείο Ακρόπολης αρ.
686

1-22-99-000048

ΑΓΑΛΜΑ ΑΝΑΘΗΜΑΤΙΚΟΥ ΑΛΟΓΟΥ

1.200,00 €

ΑΓΑΛΜΑ ΑΝΑΘΗΜΑΤΙΚΟΥ ΑΛΟΓΟΥ Από την
Ακρόπολη Αθηνών. 490-480
π.Χ. Μάρμαρο. Μουσείο Ακρόπολης αρ.
697



ΚΠ

1-22-99000048α

ΤΟ ΚΕΦΑΛΙ ΤΟΥ ΑΛΟΓΟΥ ΑΡ.ΚΑΤΑΛΟΓΟΥ 48

180,00

ΤΟ ΚΕΦΑΛΙ ΤΟΥ ΑΛΟΓΟΥ ΑΡ.ΚΑΤΑΛΟΓΟΥ
48 Από την Ακρόπολη Αθηνών. 490-480
π.Χ. Μάρμαρο. Μουσείο Ακρόπολης αρ.
697



1-22-99-000049

ΚΡΙΤΙΟΥ ΠΑΙΣ

1.500,00 €

"Ο ΠΑΙΣ ΤΟΥ ΚΡΙΤΙΟΥ" Από την Ακρόπολη
Αθηνών. Γύρω στο 485
π.Χ. Μάρμαρο. Μουσείο Ακρόπολης αρ.
698



1-22-99-000050

ΚΕΦΑΛΗ ΑΓΑΛΜΑΤΟΣ Ο ΚΡΙΤΙΟΥ ΠΑΙΣ

130,00 €

ΚΕΦΑΛΗ ΑΓΑΛΜΑΤΟΣ " Ο ΠΑΙΣ ΤΟΥ
ΚΡΙΤΙΟΥ" Από την Ακρόπολη
Αθηνών. Γύρω στο 485 π.Χ. Μάρμαρο.

Μουσείο Ακρόπολης αρ.
698



1-22-99-000051



ΚΕΦΑΛΗ ΞΑΝΘΟΥ ΕΦΗΒΟΥ

130,00 €

ΚΕΦΑΛΙ ΞΑΝΘΟΥ ΕΦΗΒΟΥ Από την Ακρόπολη Αθηνών. Γύρω στο 480 π.Χ. Μάρμαρο. Μουσείο Ακρόπολης αρ. 689

1-22-99-000052



ΚΕΦΑΛΗ ΕΦΗΒΟΥ ΑΡΧΑΙΚΗΣ ΤΕΧΝΗΣ

60,00 €

ΚΕΦΑΛΙ ΕΦΗΒΟΥ ΑΡΧΑΙΚΗΣ ΤΕΧΝΗΣ Από την Ακρόπολη Αθηνών. Γύρω στο 470 π.Χ. Χαλκός. Μουσείο Ακρόπολης αρ. 6590

1-22-99-000055



ΕΙΔΩΛΙΟ ΚΟΥΡΟΤΡΟΦΟΥ

30,00 €

ΕΙΔΩΛΙΟ "ΚΟΥΡΟΤΡΟΦΟΥ" Ανθηδόνα Βοιωτίας. 5ος αι π.Χ. πηλός. Υψ. 0,18 μ. Εθνικό Αρχαιολογικό Μουσείο, αρ. 12981

1-22-99-000057



Ο ΗΝΙΟΧΟΣ ΤΩΝ ΔΕΛΦΩΝ

5.000,00 €

Ο ΗΝΙΟΧΟΣ ΤΩΝ ΔΕΛΦΩΝ Από τους Δελφούς. Γύρω στο 480 π.Χ. Χαλκός.

Μουσείο Δελφών αρ. 3485

ΚΠ

1-22-99-000058



ΚΕΦΑΛΗ ΗΝΙΟΧΟΥ ΤΩΝ ΔΕΛΦΩΝ

240,00 €

ΚΕΦΑΛΙ ΤΟΥ ΑΓΑΛΜΑΤΟΣ 057 (Ο ΗΝΙΟΧΟΣ ΤΩΝ ΔΕΛΦΩΝ) Από τους Δελφούς. Γύρω στο 480 π.Χ. Χαλκός. Μουσείο Δελφών αρ. 3485

1-22-99-000060



ΑΝΑΓΛΥΦΟ ΑΥΤΟΣΤΕΦΑΝΟΥΜΕΝΟΥ ΑΘΛΗΤΗ

240,00 €

ΑΝΑΘΗΜΑΤΙΚΟ ΑΝΑΓΛΥΦΟ ΑΘΛΗΤΗ
(αυτοστεφανούμενος) Από το
Σούνιο. Γύρω στο 460 π.Χ. Μάρμαρο.

Εθνικό Αρχαιολογικό Μουσείο αρ.
3344

1-22-99-000061



ΜΑΡΜΑΡΙΝΟ ΚΕΦΑΛΙ ΝΕΟΥ ΑΠΟ ΑΝΑΓΛΥΦΟ

45,00 €

ΜΑΡΜΑΡΙΝΟ ΚΕΦΑΛΙ ΝΕΟΥ ΑΠΟ
ΑΝΑΓΛΥΦΟ Από την Ακρόπολη
Αθηνών. Γύρω στο 460 π.Χ. Μάρμαρο.

Εθνικό Αρχαιολογικό Μουσείο αρ.
1949 Κωδικός Καταλόγου :
061

1-22-99-000062



ΔΙΣΚΟΣ ΜΕ ΠΡΟΤΟΜΗ ΤΗΣ ΘΕΑΣ ΑΦΡΟΔΙΤΗΣ

85,00 €

ΑΝΑΓΛΥΦΟΣ ΔΙΣΚΟΣ (προτομή της
Αφροδίτης) Από τη Μήλο, Κυκλάδες. Γύρω
στο 460 π.Χ. Μάρμαρο. Εθνικό
Αρχαιολογικό Μουσείο αρ.
3990

1-22-99-000063



ΑΝΑΓΛΥΦΟ Η ΣΚΕΠΤΟΜΕΝΗ ΑΘΗΝΑ

95,00

ΑΝΑΘΗΜΑΤΙΚΟ ΑΝΑΓΛΥΦΟ Η
"ΣΚΕΠΤΟΜΕΝΗ ΑΘΗΝΑ" Από την
Ακρόπολη Αθηνών. 460-450 π.Χ. Μάρμαρο.
Μουσείο Ακροπόλεως αρ.
695

1-22-99-000064



ΘΡΑΥΣΜΑ ΑΝΑΓΛΥΦΟΥ ΠΑΡΑΣΤΑΣΗ ΘΕΑΣ

35,00 €

ΘΡΑΥΣΜΑ ΑΝΑΓΛΥΦΟΥ ΠΑΡΑΣΤΑΣΗ
ΘΕΑΣ Από τη Βραυρώνα, Αττική. Α΄ μισό
του 5ου αι. π.Χ. Μάρμαρο. Μουσείο
Βραυρώνας αρ. 120

1-22-99-000065



ΕΙΔΩΛΙΟ ΠΕΠΛΟΦΟΡΟΥ ΓΥΝΑΙΚΟΣ

35,00 €

ΕΙΔΩΛΙΟ ΠΕΠΛΟΦΟΡΟΥ ΓΥΝΑΙΚΟΣ Από την Αθήνα. Γύρω στο 450 π.Χ. Πηλός. Υψ: 0,28μ. Εθνικό Αρχαιολογικό Μουσείο αρ. 17386

1-22-99-000066



28,00 €

Παραγναθίς. Τμήμα περικεφαλαίας που κάλυπτε τις παρειές. Αθήνα περ. 450 π.Χ. Από αρχαία πήλινη μήτρα. Εθνικό Αρχαιολογικό Μουσείο αρ. 19521

1-22-99-000067



ΚΠ

ΑΓΑΛΜΑ ΠΟΣΕΙΔΩΝΑ

6.500,00 €

Ο "ΠΟΣΕΙΔΩΝ ΤΟΥ ΑΡΤΕΜΙΣΙΟΥ" Από την Εύβοια. Γύρω στο 450 π.Χ. Χαλκός. Εθνικό Αρχαιολογικό Μουσείο αρ. Χ15161 Ολόκληρο

1-22-99-000068



ΚΕΦΑΛΗ ΑΓΑΛΜΑΤΟΣ ΠΟΣΕΙΔΩΝΑ

320,00 €

ΚΕΦΑΛΗ ΤΟΥ ΑΓΑΛΜΑΤΟΣ Ο "ΠΟΣΕΙΔΩΝ ΤΟΥ ΑΡΤΕΜΙΣΙΟΥ" Από την Εύβοια. Γύρω στο 450 π.Χ. Χαλκός. Εθνικό Αρχαιολογικό Μουσείο αρ. Χ15161

1-22-99-000070



ΑΓΑΛΜΑΤΙΟ ΕΦΗΒΟΥ ΤΗΣ ΣΙΚΥΩΝΟΣ

85,00 €

ΑΓΑΛΜΑΤΙΟ ΕΦΗΒΟΥ Σικυών Πελοπόννησος Γύρω στα 440 πΧ Χαλκός. Υψος: 0,36μ Εθνικό Αρχαιολογικό Μουσείο, αρ. 7474

1-22-99-000072



ΚΠ

ΑΝΑΓΛΥΦΟ ΔΗΜΗΤΡΑΣ ΠΕΡΣΕΦΟΝΗΣ

5.000,00 €

ΑΝΑΘΗΜΑΤΙΚΟ ΑΝΑΓΛΥΦΟ (Δήμητρα, Τριπτόλεμος, Περσεφόνη) Από την Ελευσίνα, Αττική. Γύρω στο 430 π.Χ. Μάρμαρο. Εθνικό Αρχαιολογικό Μουσείο αρ. 126

1-22-99-000073



ΚΠ

ΚΕΦΑΛΗ ΝΙΚΗΣ ΑΠΟ ΑΡΧΑΙΑ ΑΓΟΡΑ

90,00 €

ΚΕΦΑΛΙ ΝΙΚΗΣ ΑΠΟ ΑΡΧΑΙΑ ΑΓΟΡΑ Από την Αρχαία Αγορά Αθηνών. Γύρω στο 430 π.Χ. Χαλκός. Μουσείο Αρχαίας Αγοράς αρ. Β30

1-22-99-000074



ΚΕΦΑΛΗ ΑΦΡΟΔΙΤΗΣ

45,00

ΚΕΦΑΛΙ ΤΗΣ ΑΦΡΟΔΙΤΗΣ Από την Αθήνα. Γύρω στο 420 π.Χ. Μάρμαρο. Εθνικό Αρχαιολογικό Μουσείο αρ. 3569

1-22-99-000075



ΚΕΦΑΛΗ ΗΡΑΣ ΑΠΟ ΤΟ ΑΡΓΟΣ

140,00 €

ΚΕΦΑΛΗ ΗΡΑΣ ΑΠΟ ΤΟ ΑΡΓΟΣ Από το Αργος, Πελοπόννησος. Γύρω στο 420 π.Χ. Μάρμαρο. Εθνικό Αρχαιολογικό Μουσείο αρ. 1571

1-22-99-000076



ΚΠ

ΕΠΙΤΥΜΒΙΟ ΑΝΑΓΛΥΦΟ ΟΠΛΙΤΩΝ

2.400,00 €

ΕΠΙΤΥΜΒΙΟ ΑΝΑΓΛΥΦΟ ΤΩΝ ΟΠΛΙΤΩΝ ΧΑΙΡΕΔΗΜΟΥ ΚΑΙ ΛΥΚΕΑ Από τη Σαλαμίνα Αττικής. Γύρω στο 420 π.Χ. Μάρμαρο.

Μουσείο Πειραιώς αρ. 385

1-22-99-000077



ΑΝΑΓΛΥΦΟ ΘΡΑΥΣΜΑ ΓΥΝΑΙΚΟΣ

45,00 €

ΑΝΑΘΗΜΑΤΙΚΟ ΑΝΑΓΛΥΦΟ Από την Ακρόπολη Αθηνών. Γύρω στο 410 π.Χ. Μάρμαρο. Εθνικό Αρχαιολογικό Μουσείο αρ. 2397

1-22-99-000078



Η ΣΑΝΔΑΛΙΖΟΜΕΝΗ ΝΙΚΗ

600,00 €

Η ΣΑΝΔΑΛΙΖΟΜΕΝΗ ΝΙΚΗ Από την Ακρόπολη Αθηνών. Γύρω στο 410 π.Χ. Μάρμαρο. 0.90x0.62μ. Μουσείο Ακροπόλεως αρ. 973

1-22-99-000079



ΚΠ

ΑΜΦΙΓΛΥΦΟ ΑΠΑΓΩΓΗ ΤΗΣ ΝΥΜΦΗΣ

200,00 €

ΑΝΑΘΗΜΑΤΙΚΟ ΑΝΑΓΛΥΦΟ Από την Ακρόπολη Αθηνών. Γύρω στο 410 π.Χ. Μάρμαρο. Εθνικό Αρχαιολογικό Μουσείο αρ. 2397

1-22-99-000080



ΚΠ

ΕΠΙΤΥΜΒΙΑ ΣΤΗΛΗ ΗΓΗΣΟΥΣ

1.900,00 €

ΕΠΙΤΥΜΒΙΑ ΣΤΗΛΗ ΤΗΣ ΗΓΗΣΟΥΣ Από τον Κεραμεικό, Αθήνα. Γύρω στο 400 π.Χ. Μάρμαρο. Εθνικό Αρχαιολογικό Μουσείο αρ. 3624

1-22-99-000081



ΚΠ

ΑΜΦΙΓΛΥΦΟ 'ΑΡΤΕΜΗΣ...ΝΥΜΦΩΝ'

200,00 €

ΑΝΑΘΗΜΑΤΙΚΟ ΑΜΦΙΓΛΥΦΟ ΑΝΑΓΛΥΦΟ (Β' όψη του αναγλύφου 079) Από το Νέο Φάληρο Αττικής. Γύρω στο 410 π.Χ. Μάρμαρο. Εθνικό Αρχαιολογικό Μουσείο αρ. 1783

1-22-99-000082



ΑΝΑΓΛΥΦΟ ΑΘΗΝΑΙΚΗΣ ΤΡΙΗΡΟΥΣ

80,00

ΑΝΑΓΛΥΦΟ ΑΘΗΝΑΙΚΗΣ ΤΡΙΗΡΟΥΣ Από την Ακρόπολη Αθηνών. Γύρω στο 400 π.Χ. Μάρμαρο. Μουσείο Ακροπόλεως αρ. 1339

1-22-99-000083



700,00 €

ΤΟ ΑΝΑΓΛΥΦΟ ΤΩΝ ΘΕΩΝ (Ζεύς, Λητώ, Απόλλων, Αρτεμις) Από τη Βραυρώνα, Αττική. Τέλος του 5ου αι. π.Χ. Μάρμαρο.

Μουσείο Βραυρώνας αρ. 12

1-22-99-000084



ΚΕΦΑΛΗ ΙΦΙΓΕΝΕΙΑΣ

25,00 €

ΚΕΦΑΛΗ ΚΟΡΗΣ Από τη Βραυρώνα, Αττική. Τέλος του 5ου αι. π.Χ. Μάρμαρο.

Μουσείο Βραυρώνας αρ. 7

1-22-99-000085



ΑΓΑΛΜΑ ΑΘΛΗΤΗ ΑΠΟ ΤΗΝ ΕΛΕΥΣΙΝΑ

850,00 €

ΑΓΑΛΜΑ ΑΘΛΗΤΗ ΑΠΟ ΤΗΝ ΕΛΕΥΣΙΝΑ Από την Ελευσίνα, Αττική. Αρχές του 4ου αι. π.Χ. Μάρμαρο. Εθνικό Αρχαιολογικό Μουσείο αρ. 254

1-22-99-000087



ΚΕΦΑΛΗ ΥΓΕΙΑΣ ΑΠΟ ΤΗΝ ΑΜΟΡΓΟ

120,00 €

ΚΕΦΑΛΗ ΥΓΕΙΑΣ ΑΠΟ ΤΗΝ ΑΜΟΡΓΟ Από την Αμοργό, Κυκλάδες. 4ος αι. π.Χ. Μάρμαρο.

Εθνικό Αρχαιολογικό Μουσείο αρ. 324

1-22-99-000088



ΑΝΑΘΗΜΑΤΙΚΟ ΑΝΑΓΛΥΦΟ ΤΟΥ ΑΡΧΙΝΟΥ

150,00 €

ΑΝΑΘΗΜΑΤΙΚΟ ΑΝΑΓΛΥΦΟ ΤΟΥ ΑΡΧΙΝΟΥ Από τον Ωρωπό Αττικής. Α΄ μισό του 4ου αι. π.Χ. Μάρμαρο. Εθνικό Αρχαιολογικό Μουσείο αρ. 3369

1-22-99-000090



ΑΝΑΓΛΥΦΟ ΤΟΥ ΑΡΙΣΤΟΜΕΝΗ ΣΤΟ ΔΙΑ

60,00 €

ΑΝΑΘΗΜΑΤΙΚΟ ΑΝΑΓΛΥΦΟ Από την Αθήνα. Α΄ μισό του 4ου αι. π.Χ. Μάρμαρο.

Εθνικό Αρχαιολογικό Μουσείο αρ. 3329

1-22-99-000091



ΚΕΦΑΛΗ ΑΣΚΛΗΠΙΟΥ ΑΠΟ ΑΜΟΡΓΟ

150,00 €

ΚΕΦΑΛΙ ΤΟΥ ΑΣΚΛΗΠΙΟΥ

Από την Αμοργό, Κυκλάδες. 4ος αι. π.Χ. Μάρμαρο. Εθνικό Αρχαιολογικό Μουσείο αρ. 323

1-22-99-000092



ΕΠΙΤΥΜΒΙΑ ΣΤΗΛΗ ΤΟΥ ΔΕΞΙΛΕΩ

4.200,00 €

ΕΠΙΤΥΜΒΙΑ ΣΤΗΛΗ ΤΟΥ ΔΕΞΙΛΕΩ

Κεραμεικός, Αθήνα. Γύρω στο 390 π.Χ. Μάρμαρο. 1.39x0.43μ. Εθνικό Αρχαιολογικό Μουσείο αρ. 3964

ΚΠ

1-22-99-000093



ΜΙΚΡΟ ΑΓΑΛΜΑ ΤΟΥ ΑΣΚΛΗΠΙΟΥ

230,00 €

ΑΓΑΛΜΑ ΤΟΥ ΑΣΚΛΗΠΙΟΥ Από την Επίδαυρο, Πελοπόννησος. Αρχές του 4ου αι. π.Χ. Μάρμαρο. Εθνικό Αρχαιολογικό Μουσείο αρ. 265

ΚΠ

1-22-99-000094



ΑΝΑΘΥΜΑΤΙΚΟ ΑΝΑΓΛΥΦΟ ΤΟΥ ΑΣΚΛΗΠΙΟΥ

150,00 €

ΑΝΑΘΥΜΑΤΙΚΟ ΑΝΑΓΛΥΦΟ Από τον Πειραιά. 4ος αι. π.Χ. Μάρμαρο. Μουσείο Πειραιώς αρ. 405

1-22-99-000095



ΑΝΑΓΛΥΦΟ ΑΠΟ ΤΟ ΑΣΚΛΗΠΕΙΟ

55,00 €

ΑΝΑΘΥΜΑΤΙΚΟ ΑΝΑΓΛΥΦΟ Από την Αθήνα. 4ος αι. π.Χ. Μάρμαρο. Εθνικό Αρχαιολογικό Μουσείο αρ. 1347

1-22-99-000096



ΑΝΑΘΥΜΑΤΙΚΟ ΑΝΑΓΛΥΦΟ ΣΤΟΝ ΑΣΚΛΗΠΙΟ

50,00

ΑΝΑΘΥΜΑΤΙΚΟ ΑΝΑΓΛΥΦΟ Από τον Πειραιά. 4ος αι. π.Χ. Μάρμαρο. Εθνικό Αρχαιολογικό Μουσείο αρ. 1434

1-22-99-000097



ΑΝΑΓΛΥΦΟ "ΠΑΝΟΣ ΚΑΙ ΝΥΜΦΩΝ"

55,00 €

ΣΠΗΛΛΙΟΜΟΡΦΟ ΑΝΑΘΥΜΑΤΙΚΟ ΑΝΑΓΛΥΦΟ Από την Ελευσίνα, Αττική. 4ος αι. π.Χ. Μάρμαρο. Εθνικό Αρχαιολογικό Μουσείο αρ. 1445

1-22-99-000098



ΕΠΙΤΥΜΒΙΑ ΣΤΗΛΗ ΠΑΥΣΙΜΑΧΗΣ

850,00 €

ΕΠΙΤΥΜΒΙΑ ΣΤΗΛΗ ΠΑΥΣΙΜΑΧΗΣ Από την Αττική. Αρχές του 4ου αι. π.Χ. Μάρμαρο. 1.39x0.43μ. Εθνικό Αρχαιολογικό Μουσείο αρ. 3964

1-22-99-000099



ΑΝΑΘΗΜΑΤΙΚΟ ΑΝΑΓΛΥΦΟ ΣΤΟ ΜΕΙΛΙΧΙΟ ΔΙΑ

40,00

ΑΝΑΘΗΜΑΤΙΚΟ ΑΝΑΓΛΥΦΟ Από τον Πειραιά. Γύρω στο 350 π.Χ. Μάρμαρο. Εθνικό Αρχαιολογικό Μουσείο αρ. 1405

1-22-99-000101



ΑΝΑΓΛΥΦΟ 'ΑΡΤΕΜΙΣ Η ΚΥΝΗΓΕΤΙΣ'

120,00 €

ΑΝΑΘΗΜΑΤΙΚΟ ΑΝΑΓΛΥΦΟ (ΑΡΤΕΜΙΣ ΚΥΝΗΓΕΤΙΣ) Από τα Μέγαρα Αττικής 4ος αι. π.Χ. Μάρμαρο. Εθνικό Αρχαιολογικό Μουσείο αρ. 4540

1-22-99-000103

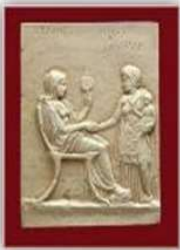

ΕΠΙΤΥΜΒΙΑ ΣΤΗΛΗ ΤΗΣ ΣΕΛΙΝΟΥΣ

50,00 €

ΛΕΠΤΟΜΕΡΕΙΑ ΑΠΟ ΤΗΝ ΕΠΙΤΥΜΒΙΑ ΣΤΗΛΗ ΤΗΣ ΣΕΛΙΝΟΥΣ Από Την Αθήνα Γύρω στο 370. π.Χ. Μάρμαρο. Εθνικό Αρχαιολογικό Μουσείο αρ. 901

1-22-99-000104



ΑΝΑΓΛΥΦΟ ΘΡΑΥΣΜΑ ΤΟΥ ΑΣΚΛΗΠΙΟΥ

30,00

ΘΡΑΥΣΜΑ ΑΝΑΘΗΜΑΤΙΚΟΥ ΑΝΑΓΛΥΦΟΥ (ΑΣΚΛΗΠΙΟΣ) Από Την Αθήνα. Β' μισό του 4ου αι. π.Χ. Μάρμαρο. Εθνικό Αρχαιολογικό Μουσείο αρ. 1360

1-22-99-000106



ΑΓΑΛΜΑ ΕΦΗΒΟΥ ΤΟΥ ΜΑΡΑΘΩΝΑ

2.000,00 €

"Ο ΕΦΗΒΟΣ ΤΟΥ ΜΑΡΑΘΩΝΑ" Από το Μαραθώνα, Αττική. 330-325 π.Χ. Χαλκός.

Εθνικό Αρχαιολογικό Μουσείο αρ. Χ15118

1-22-99-000107



ΚΑΛΥΜΜΑ ΔΙΑΚΟΣΜΗΜΕΝΟΥ ΚΑΘΡΕΠΤΗ

25,00

ΚΑΛΥΜΜΑ ΔΙΑΚΟΣΜΗΜΕΝΟΥ ΚΑΘΡΕΠΤΗ Από την Κόρινθο, Πελοπόννησος. 4ος αι. π.Χ. Χαλκός.

Εθνικό Αρχαιολογικό Μουσείο αρ. 7424

1-22-99-000108



220,00 €

ΚΕΦΑΛΗ ΑΓΑΛΜΑΤΟΣ ΕΦΗΒΟΥ ΤΟΥ ΜΑΡΑΘΩΝΑ Από το Μαραθώνα, Αττική. 330-325 π.Χ. Χαλκός. Εθνικό Αρχαιολογικό Μουσείο αρ. Χ15118

1-22-99-000109



190,00 €

ΧΑΛΚΙΝΟ ΤΡΑΓΙΚΟ ΠΡΟΣΩΠΕΙΟ Από τον Πειραιά. 4ος αι. π.Χ. Χαλκός. Μουσείο Πειραιά αρ. 4649

1-22-99-000110



200,00 €

ΕΠΙΤΥΜΒΙΑ ΛΟΥΤΡΟΦΟΡΟΣ (αρ. καταλ. 110) Μαρμάρινη επιτύμβια λουτροφόρος που προέρχεται από το νεκροταφείο του Κεραμεικού. 4ος αιώνας π.Χ. Ύψος: 0,65μ. / Αρ. ευρ. 1048 Εθνικό Αρχαιολογικό Μουσείο

1-22-99-000111



Ο ΕΡΜΗΣ ΤΟΥ ΠΡΑΞΙΤΕΛΗ

7.500,00 €

Ο ΕΡΜΗΣ ΤΟΥ ΠΡΑΞΙΤΕΛΗ Από την Ολυμπία. Β΄ μισό του 4ου αι. π.Χ. Μάρμαρο. Μουσείο Ολυμπίας αρ. 17Πόδια

1-22-99-000112



ΚΕΦΑΛΗ 'ΕΡΜΗ ΤΟΥ ΠΡΑΞΙΤΕΛΟΥΣ'

250,00 €

ΚΕΦΑΛΙ 'ΕΡΜΗ ΤΟΥ ΠΡΑΞΙΤΕΛΟΥΣ' Από την Ολυμπία. Β' μισό του 4ου αι. π.Χ. Μάρμαρο. Μουσείο Ολυμπίας αρ. 17

1-22-99-000113



160,00

ΚΕΦΑΛΙ ΘΕΑΣ ΥΓΕΙΑΣ ΑΠΟ ΤΗΝ ΤΕΓΕΑ Από την Τεγέα, Πελοπόννησος. Γύρω στο 360 π.Χ. Μάρμαρο. Εθνικό Αρχαιολογικό Μουσείο αρ. 3602

1-22-99-000114



40,00

ΚΕΦΑΛΗ ΝΙΚΗΣ ΑΠΟ ΤΗΝ ΕΠΙΔΑΥΡΟ Από την Επίδαυρο, Πελοπόννησος. Τέλος του 4ου αι. π.Χ. Μάρμαρο. Εθνικό Αρχαιολογικό Μουσείο αρ. 160

1-22-99-000115



ΚΠ

ΑΝΑΓΛΥΦΟ ΤΗΣ ΘΕΟΦΑΝΤΗΣ

70,00 €

ΑΝΑΓΛΥΦΟ ΤΗΣ ΘΕΟΦΑΝΤΗΣ Από τον Κεραμεικό, Αθήνα. 4ος αι. π.Χ. Μάρμαρο.

Εθνικό Αρχαιολογικό Μουσείο αρ. 1055

1-22-99-000116



150,00 €

ΑΝΑΓΛΥΦΟ ΑΠΟ ΒΑΣΗ ΑΓΑΛΜΑΤΟΣ (νέοι, νικητές στον πυρρικό χορό) Από την Ακρόπολη Αθηνών. Τέλος του 4ου αι. π.Χ. Μάρμαρο. Μουσείο Ακροπόλεως αρ. 1338

1-22-99-000118



ΚΕΦΑΛΗ ΜΕΓΑΛΟΥ ΑΛΕΞΑΝΔΡΟΥ

160,00

ΚΕΦΑΛΗ ΜΕΓΑΛΟΥ ΑΛΕΞΑΝΔΡΟΥ Από την Ακρόπολη Αθηνών. Γύρω στο 335 π.Χ. Μάρμαρο. Μουσείο Ακροπόλεως αρ. 1331

1-22-99-000127

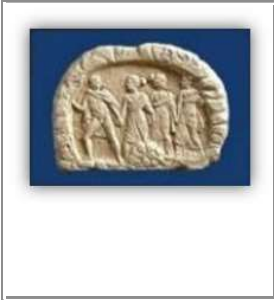

ΚΠ

ΑΝΑΘΗΜΑ ΣΤΟΝ ΕΡΜΗ ΚΑΙ ΤΙΣ ΝΥΜΦΕΣ

60,00 €

ΣΠΗΛΛΙΟΜΟΡΦΟ ΑΝΑΘΗΜΑΤΙΚΟ ΑΝΑΓΛΥΦΟ Από τον Πειραιά. Γύρω στο 300 π.Χ. Μάρμαρο. Εθνικό Αρχαιολογικό Μουσείο αρ. 1447

1-22-99-000128



ΑΝΑΓΛΥΦΟ ΓΕΝΕΙΟΦΟΡΟΥ ΠΟΙΗΤΗ

55,00 €

ΑΝΑΘΗΜΑΤΙΚΟ ΑΝΑΓΛΥΦΟ (ποιητής) Από την Ακρόπολη Αθηνών. 4ος αι. π.Χ. Μάρμαρο. Εθνικό Αρχαιολογικό Μουσείο αρ. 2811

1-22-99-000129



ΚΠ

ΑΝΑΓΛΥΦΟ ΤΕΘΡΙΠΠΟΥ ΣΕ ΑΓΩΝΕΣ

180,00 €

ΑΝΑΘΗΜΑΤΙΚΟ ΑΝΑΓΛΥΦΟ (Αγώνας αποβατών) Από την Ακρόπολη Αθηνών. Αρχές του 3ου αι. π.Χ. Μάρμαρο. Μουσείο Ακροπόλεως αρ. 1326

1-22-99-000132



ΑΓΑΛΜΑΤΙΟ ΑΦΡΟΔΙΤΗΣ-ΧΑΙΡΩΝΕΙΑ

170,00 €

ΑΓΑΛΜΑΤΙΟ ΑΦΡΟΔΙΤΗΣ-ΧΑΙΡΩΝΕΙΑ Από τη Χαϊρώνεια Βοιωτίας. Ελληνιστικοί χρόνοι. Μάρμαρο. Εθνικό Αρχαιολογικό Μουσείο αρ. 680

1-22-99-000133



ΚΠ

ΕΙΔΩΛΙΟ ΓΥΝΑΙΚΑΣ ΑΠΟ ΤΗΝ ΤΑΝΑΓΡΑ

35,00 €

ΕΙΔΩΛΙΟ ΓΥΝΑΙΚΑΣ ΑΠΟ ΤΗΝ ΤΑΝΑΓΡΑ

1-22-99-000134



ΚΠ

ΕΙΔΩΛΙΟ ΑΝΑΠΑΥΟΜΕΝΟΥ ΣΙΛΗΝΟΥ

45,00 €

ΕΙΔΩΛΙΟ ΑΝΑΠΑΥΟΜΕΝΟΥ ΣΙΛΗΝΟΥ από την Τανάγρα Βοιωτίας. 3ος αι. π.Χ. Πηλός. Εθνικό Αρχαιολογικό Μουσείο αρ. 13014.

1-22-99-000135



ΚΠ

ΓΥΝΑΙΚΕΙΟ ΕΙΔΩΛΙΟ ΑΠΟ ΤΗΝ ΤΑΝΑΓΡΑ

40,00 €

ΕΙΔΩΛΙΟ ΟΡΘΙΑΣ ΓΥΝΑΙΚΑΣ από την Τανάγρα Βοιωτίας. 3ος αι. π.Χ. Πηλός.

Εθνικό Αρχαιολογικό Μουσείο.

1-22-99-000136



ΕΙΔΩΛΙΟ ΚΑΘΙΣΤΗΣ ΓΥΝΑΙΚΑΣ

50,00

ΕΙΔΩΛΙΟ ΚΑΘΙΣΤΗΣ ΓΥΝΑΙΚΑΣ από την Τανάγρα Βοιωτίας. Πρώιμοι ελληνιστικοί χρόνοι. Πηλός. Εθνικό Αρχαιολογικό Μουσείο αρ. 4049

1-22-99-000137



ΕΙΔΩΛΙΟ ΤΑΝΑΓΡΑΙΑΣ ΜΕ ΘΟΛΙΑ

60,00

ΕΙΔΩΛΙΟ ΟΡΘΙΑΣ ΓΥΝΑΙΚΑΣ από την Τανάγρα Βοιωτίας. 3ος αι. π.Χ. Πηλός.

Εθνικό Αρχαιολογικό Μουσείο.

1-22-99-000138



ΚΠ

ΤΡΙΤΩΝΙΔΑ-ΣΤΗΡΙΓΜΑ ΘΡΟΝΟΥ

380,00 €

ΑΓΑΛΜΑ ΤΡΙΤΩΝΙΔΟΣΝαός Μεγάλων Θεαινών στη Λυκόσουρα Αρκαδίας.2ος αι. π.Χ.Μάρμαρο.Εθνικό Αρχαιολογικό Μουσείο αρ. 2171

1-22-99-000139



ΚΠ

ΑΚΕΦΑΛΟ ΑΓΑΛΜΑ ΤΗΣ ΑΦΡΟΔΙΤΗΣ

300,00 €

ΚΟΡΜΟΣ ΑΦΡΟΔΙΤΗΣΑπό το Αργος.2ος αι. π.Χ.Μάρμαρο.Εθνικό Αρχαιολογικό Μουσείο αρ. 3248

1-22-99-000140



ΚΕΦΑΛΗ ΝΕΟΥ ΑΠΟ ΤΗΝ ΑΡΧΑΙΑ ΑΓΟΡΑ

100,00 €

ΚΕΦΑΛΗ ΝΕΟΥ ΑΠΟ ΤΗΝ ΑΡΧΑΙΑ ΑΓΟΡΑΑπό την αρχαία Αγορά Αθηνών.Β΄μισό του 1ου αι. π.Χ.Μάρμαρο. Εθνικό Αρχαιολογικό Μουσείο αρ. 457

1-22-99-000141

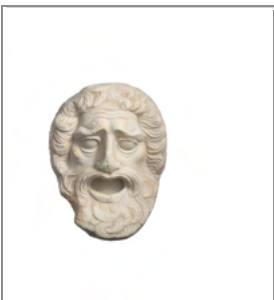

ΚΠ

ΘΕΑΤΡΙΚΟ ΠΡΟΣΩΠΕΙΟ

100,00 €

ΘΕΑΤΡΙΚΟ ΠΡΟΣΩΠΕΙΟΑπό την αρχαία Αγορά Αθηνών.1ος αι. π.Χ.Μάρμαρο.Εθνικό Αρχαιολογικό Μουσείο αρ. 1753

1-22-99-000142



ΚΠ

ΚΕΦΑΛΗ ΑΝΔΡΟΣ ΑΠΟ ΤΗΝ ΔΗΛΟ

200,00 €

ΚΕΦΑΛΗ ΑΝΔΡΟΣ ΑΠΟ ΤΗΝ ΔΗΛΟΑπό τη Δήλο, Κυκλάδες.Υστερη ελληνιστική εποχή.Χαλκός.Εθνικό Αρχαιολογικό Μουσείο αρ. 14612

1-22-99-000143

Η ΑΦΡΟΔΙΤΗ ΤΗΣ ΜΗΛΟΥ



ΚΠ

5.600,00 €

Η ΑΦΡΟΔΙΤΗ ΤΗΣ ΜΗΛΟΥ Από τη Μήλο, Κυκλάδες. Β' μισό του 2ου αι. π.Χ. Μάρμαρο. Μουσείο Λούβρου, Παρίσι.

1-22-99-000144

ΚΕΦΑΛΗ ΑΦΡΟΔΙΤΗΣ ΤΗΣ ΜΗΛΟΥ



200,00 €

ΚΕΦΑΛΗ ΑΦΡΟΔΙΤΗΣ ΤΗΣ ΜΗΛΟΥ Από τη Μήλο, Κυκλάδες. Β' μισό του 2ου αι. π.Χ. Μάρμαρο. Μουσείο Λούβρου, Παρίσι.

1-22-99-000145

ΚΕΦΑΛΗ ΙΠΠΟΚΡΑΤΗ ΑΠΟ ΤΗΝ ΚΩ

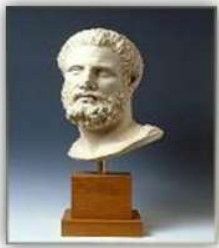

200,00 €

ΚΕΦΑΛΙ ΑΓΑΛΜΑΤΟΣ ΤΟΥ ΙΠΠΟΚΡΑΤΗ Από την Κω. Β' μισό του 2ου αι. π.Χ. Μάρμαρο. Μουσείο Κω.

1-22-99-000146

ΚΕΦΑΛΗ ΠΟΙΗΤΡΙΑΣ ΣΑΠΦΟΥΣ



170,00 €

ΚΕΦΑΛΙ ΤΗΣ ΣΑΠΦΟΥΣ Από την Πέρινθο, Θράκη. Ρωμαϊκό αντίγραφο έργου του 4ου αι. π.Χ. Χαλκός. Εθνικό Αρχαιολογικό Μουσείο αρ. 15187

1-22-99-000147

ΚΕΦΑΛΗ ΠΟΙΗΤΗ ΜΕΝΑΝΔΡΟΥ



100,00 €

ΚΕΦΑΛΙ ΠΟΙΗΤΗ ΜΕΝΑΝΔΡΟΥ Από την Κέρκυρα. 1ος αι. π.Χ. Μάρμαρο. Μουσείο Κέρκυρας αρ. 133

1-22-99-000148

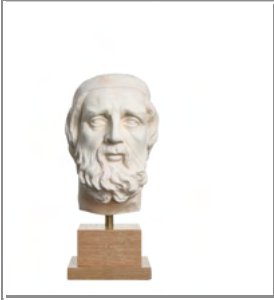

ΚΕΦΑΛΗ ΟΜΗΡΟΥ

90,00 €

ΚΕΦΑΛΙ ΟΜΗΡΟΥ Από τον Πειραιά. Ρωμαϊκό αντίγραφο έργου ελληνιστικών χρόνων. Μάρμαρο. Μουσείο Πειραιώς αρ. 188

1-22-99-000149



ΚΕΦΑΛΗ ΥΓΕΙΑΣ ΑΠΟ ΤΟ ΑΙΓΙΟ

120,00

ΚΕΦΑΛΗ ΥΓΕΙΑΣ ΑΠΟ ΤΟ ΑΙΓΙΟ Από το Αίγιο, Πελοπόννησος. Ρωμαϊκό αντίγραφο έργου του 4ου αι. π.Χ. Μάρμαρο. Εθνικό Αρχαιολογικό Μουσείο αρ. 192

1-22-99-000150



ΚΕΦΑΛΗ ΥΓΕΙΑΣ ΑΠΟ ΤΗΝ ΕΠΙΔΑΥΡΟ

40,00

ΚΕΦΑΛΗ ΥΓΕΙΑΣ ΑΠΟ ΤΗΝ ΕΠΙΔΑΥΡΟ Από την Επίδαυρο, Πελοπόννησος. Ρωμαϊκό αντίγραφο έργου του 4ου αι. π.Χ. Μάρμαρο. Εθνικό Αρχαιολογικό Μουσείο αρ. 294

1-22-99-000151

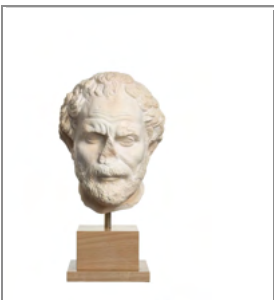

ΚΕΦΑΛΗ ΔΗΜΟΣΘΕΝΗ ΑΠΟ ΤΗΝ ΑΘΗΝΑ

120,00 €

ΚΕΦΑΛΗ ΔΗΜΟΣΘΕΝΗ Από την Αθήνα. Ρωμαϊκό αντίγραφο έργου του 3ου αι. π.Χ. Μάρμαρο. Εθνικό Αρχαιολογικό Μουσείο αρ. 327

1-22-99-000152



ΑΓΑΛΜΑΤΙΟ ΑΝΑΠΑΥΟΜΕΝΟΥ ΗΡΑΚΛΗ

150,00 €

ΑΓΑΛΜΑΤΙΟ ΑΝΑΠΑΥΟΜΕΝΟΥ ΗΡΑΚΛΗ Από την Αρχαία Αγορά Αθηνών. Ρωμαϊκό αντίγραφο έργου του 4ου αι. π.Χ. Μάρμαρο. Μουσείο Αρχαίας Αγοράς αρ. S1241

1-22-99-000155



ΚΠ

ΑΓΑΛΜΑ ΠΑΙΔΙΟΥ ΑΠΟ ΤΗ ΝΥΣΣΑ Μ.ΑΣΙΑΣ

400,00 €

ΑΓΑΛΜΑΤΙΟ ΠΑΙΔΙΟΥ «Ο ΜΙΚΡΟΣ ΠΡΟΣΦΥΓΑΣ» Από τη Νύσσα Μικράς Ασίας. Αντίγραφο του 1ου αι. μ.Χ. ελληνιστικού πρωτότυπου έργου του 3ου αι. π.Χ. Μάρμαρο. Εθνικό Αρχαιολογικό Μουσείο αρ. 3485

1-22-99-000156



ΚΩΜΙΚΟ ΠΡΟΣΩΠΕΙΟ ΑΠΟ ΑΡΧΑΙΑ ΑΓΟΡΑ

55,00 €

ΚΩΜΙΚΟ ΠΡΟΣΩΠΕΙΟ ΑΠΟ ΑΡΧΑΙΑ ΑΓΟΡΑ Από την αρχαία Αγορά Αθηνών. 3ος αι. μ.Χ. Πηλός. Μουσείο Αρχαίας Αγοράς αρ. T478

1-22-99-000157



ΤΡΑΓΙΚΟ ΠΡΟΣΩΠΕΙΟ ΑΠΟ ΑΡΧΑΙΑ ΑΓΟΡΑ

55,00 €

ΤΡΑΓΙΚΟ ΠΡΟΣΩΠΕΙΟ Από την αρχαία Αγορά Αθηνών. Α΄ μισό του 3ου αι. μ.Χ. Πηλός. Μουσείο Αρχαίας Αγοράς αρ. T1818

1-22-99-000158



ΚΠ

ΒΥΖΑΝΤΙΝΟΣ ΑΝΑΓΛΥΦΟΣ ΣΤΑΥΡΟΣ

100,00 €

ΑΝΑΓΛΥΦΗ ΠΛΑΚΑ Αθήνα, 11ος αι. μ.Χ. Μάρμαρο. Βυζαντινό Μουσείο Αθηνών, αρ. XVI

1-22-99-000159



ΚΥΚΛΑΔΙΚΟ ΓΥΝΑΙΚΕΙΟ ΕΙΔΩΛΙΟ

80,00 €

ΚΥΚΛΑΔΙΚΟ ΓΥΝΑΙΚΕΙΟ ΕΙΔΩΛΙΟ Από τη Νάξο, Κυκλάδες. Γύρω στο 2400 π.Χ. Μάρμαρο. Εθνικό Αρχαιολογικό Μουσείο αρ. 6140

1-22-99-000160



ΚΠ

ΑΓΑΛΜΑ ΚΟΥΡΟΥ ΤΟΥ ΚΡΟΙΣΟΥ

2.800,00 €

ΑΓΑΛΜΑ ΚΟΥΡΟΥ ΤΟΥ ΚΡΟΙΣΟΥ Από την Ανάβυσσο, Αττική. Γύρω στο 520 π.Χ. Μάρμαρο. Εθνικό Αρχαιολογικό Μουσείο αρ. 3851

1-22-99-000161



ΚΠ

ΑΓΑΛΜΑ ΦΤΕΡΩΤΗΣ ΝΙΚΗΣ

800,00 €

ΑΓΑΛΜΑ ΦΤΕΡΩΤΗΣ ΝΙΚΗΣ Ναός του Απόλλωνα στη Δήλο. Γύρω στο 550 π.Χ. Μάρμαρο. Εθνικό Αρχαιολογικό Μουσείο αρ. 21

1-22-99-000163



ΚΠ

ΑΓΑΛΜΑ ΚΟΡΗΣ ΑΠΟ ΤΗΝ ΑΚΡΟΠΟΛΗ

500,00 €

ΑΓΑΛΜΑ ΚΟΡΗΣ ΑΠΟ ΤΗΝ ΑΚΡΟΠΟΛΗ Από την Ακρόπολη Αθηνών. Γύρω στο 510 π.Χ. Μάρμαρο. Μουσείο Ακροπόλεως αρ. 675

1-22-99-000165



ΑΓΑΛΜΑ ΑΠΟΛΛΩΝΑ ΑΠΟ ΤΗΝ ΣΠΑΡΤΗ

100,00 €

ΑΓΑΛΜΑΤΙΟ ΤΟΥ ΑΠΟΛΛΩΝΑ Σπάρτη. Μικρό ρωμαϊκό αντίγραφο χάλκινου πρωτοτύπου των χρόνων γύρω στο 440 π.Χ. Μάρμαρο

1-22-99-000166



ΚΠ

ΑΓΑΛΜΑ Ο ΔΙΑΔΟΥΜΕΝΟΣ

5.800,00 €

ΑΓΑΛΜΑ "Ο ΔΙΑΔΟΥΜΕΝΟΣ" Από τη Δήλο, Κυκλάδες. Ρωμαϊκό αντίγραφο πρωτότυπου έργου του 5ου αι. π.Χ. Μάρμαρο. Εθνικό Αρχαιολογικό Μουσείο αρ. 1826 Κορμός

1-22-99-000167



ΚΕΦΑΛΗ ΤΟΥ ΔΙΑΔΟΥΜΕΝΟΥ

200,00 €

ΚΕΦΑΛΗ ΤΟΥ ΔΙΑΔΟΥΜΕΝΟΥ Από τη Δήλο, Κυκλάδες. Ρωμαϊκό αντίγραφο πρωτότυπου έργου του 5ου αι. π.Χ. Μάρμαρο. Εθνικό Αρχαιολογικό Μουσείο αρ. 1826

1-22-99-000168



ΚΠ

ΑΓΑΛΜΑ ΕΦΗΒΟΥ ΤΩΝ ΑΝΤΙΚΥΘΗΡΩΝ

5.600,00 €

Ο "ΕΦΗΒΟΣ ΤΩΝ ΑΝΤΙΚΥΘΗΡΩΝ" Από το ναυάγιο των Αντικυθήρων. Γύρω στο 340 π.Χ. Χαλκός. Εθνικό Αρχαιολογικό Μουσείο αρ. Χ15187 Ο "ΕΦΗΒΟΣ ΤΩΝ ΑΝΤΙΚΥΘΗΡΩΝ"

1-22-99-000169



ΚΕΦΑΛΗ ΕΦΗΒΟΥ ΤΩΝ ΑΝΤΙΚΥΘΗΡΩΝ

280,00 €

ΚΕΦΑΛΗ ΤΟΥ ΑΓΑΛΜΑΤΟΣ " Ο ΕΦΗΒΟΣ ΤΩΝ ΑΝΤΙΚΥΘΗΡΩΝ" Από το ναυάγιο των Αντικυθήρων. Γύρω στο 340 π.Χ. Χαλκός. Εθνικό Αρχαιολογικό Μουσείο αρ. Χ15187

1-22-99-000170

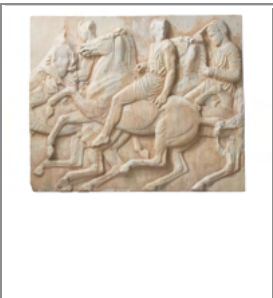

ΚΠ

ΑΝΑΓΛΥΦΟ ΙΠΠΕΩΝ ΑΠΟ ΤΟΝ ΠΑΡΘΕΝΩΝΑ

1.200,00 €

ΠΛΑΚΑ ΤΗΣ ΖΩΦΟΡΟΥ ΤΟΥ ΠΑΡΘΕΝΩΝΑ (ιππείς) Από την Ακρόπολη Αθηνών. 442-438 π.Χ. Μάρμαρο. 1.02x1.25μ. Μουσείο Ακροπόλεως αρ. 862

1-22-99-000173



ΚΠ

ΣΤΗΛΗ ΤΟΥ ΚΤΗΣΙΛΕΩ ΚΑΙ ΘΕΑΝΩΣ

450,00 €

ΕΠΙΤΥΜΒΙΑ ΣΤΗΛΗ Από την Αθήνα. Τέλος του 5ου αι. π.Χ. Μάρμαρο. 1.00x0.50μ. Εθνικό Αρχαιολογικό Μουσείο αρ. 3472

1-22-99-000174



ΚΠ

ΑΝΑΓΛΥΦΗ ΠΑΡΑΣΤΑΣΗ ΓΥΝΑΙΚΕΙΑΣ ΜΟΡΦΗΣ

160,00 €

ΓΥΝΑΙΚΕΙΑ ΜΟΡΦΗ ΠΟΥ ΚΡΑΤΑ
ΒΡΕΦΟΣ Από την Ακρόπολη Αθηνών. Τέλος
του 4ου αι. π.Χ. Μάρμαρο. Υψ:
0.41μ. Εθνικό Αρχαιολογικό Μουσείο αρ.
2202 ΥΠΑΡΧΕΙ ΣΤΗ ΣΕΛΙΔΑ ΤΟΥ ΤΑΠ / ΔΕΝ
ΥΠΑΡΧΕΙ ΣΤΟΝ ΕΝΤΥΠΟ
ΚΑΤΑΛΟΓΟ

1-22-99-000178



ΚΠ

ΚΕΦΑΛΗ ΗΛΙΟΥ (ΜΟΥΣΕΙΟ ΡΟΔΟΥ)

260,00 €

ΚΕΦΑΛΗ ΗΛΙΟΥ Από τη Ρόδο. Α΄ μισό του
2ου αι. π.Χ. Μάρμαρο. Μουσείο Ρόδου αρ.
144

1-22-99-000179



ΚΠ

ΚΕΦΑΛΗ ΑΠΟΛΛΩΝΑ (ΜΟΥΣΕΙΟ ΔΕΛΦΩΝ)

260,00 €

ΚΕΦΑΛΗ ΑΠΟΛΛΩΝΑ (Η ΔΙΟΝΥΣΟΥ) Από
τους Δελφούς. 4ος αι.
π.Χ. Μάρμαρο. Μουσείο Δελφών αρ.
1344

1-22-99-000184



ΑΝΑΓΛΥΦΟ ΗΘΟΠΟΙΩΝ

200,00 €

ΑΝΑΘΗΜΑΤΙΚΟ ΑΝΑΓΛΥΦΟ ΗΘΟΠΟΙΩΝ
ΣΤΟΝ ΔΙΟΝΥΣΟ Από τον Πειραιά. 410
π.Χ. Μάρμαρο. Εθνικό Αρχαιολογικό
Μουσείο αρ. 1500.

1-22-99-000186



ΠΕΡΙΣΤΕΡΙ

40,00

ΑΝΑΘΗΜΑΤΙΚΟ ΕΙΔΩΛΙΟ ΠΕΡΙΣΤΕΡΙΟΥ Από
το Δαφνί, Αττική. Ελληνιστικοί
χρόνοι. Μάρμαρο. Εθνικό Αρχαιολογικό
Μουσείο αρ. 1593.

1-22-99-000187



ΚΠ

ΑΓΑΛΜΑΤΙΟ ΗΡΑΚΛΗ

260,00 €

ΑΓΑΛΜΑΤΙΟ ΗΡΑΚΛΗ ΜΕ ΛΕΟΝΤΗ από την Αθήνα. Β΄ μισό 4ου αι. π.Χ. Μάρμαρο.

Εθνικό Αρχαιολογικό Μουσείο αρ. 253.

1-22-99-000188



ΑΝΑΓΛΥΦΟ ΑΘΛΗΤΗ

100,00 €

ΤΜΗΜΑ ΕΠΙΤΥΜΒΙΑΣ ΣΤΗΛΗΣ από τον Πειραιά. Μέσα του 4ου αι. π.Χ. Μάρμαρο.

Εθνικό Αρχαιολογικό Μουσείο αρ. 873.

1-22-99-000189



ΚΠ

ΑΝΑΓΛΥΦΟ ΜΕ ΤΡΙΗΡΗ

140,00 €

ΕΠΙΤΥΜΒΙΑ ΣΤΗΛΗ ΤΟΥ ΔΗΜΟΚΛΕΙΔΟΥΣ Αγνωστη προέλευση. Α΄ μισό του 4ου αι. π.Χ. Μάρμαρο. Εθνικό Αρχαιολογικό Μουσείο αρ. 752.

1-22-99-000190



ΚΠ

ΣΤΗΛΗ ΣΑΛΑΜΙΝΟΣ

1.200,00 €

ΤΜΗΜΑ ΕΠΙΤΥΜΒΙΑΣ ΣΤΗΛΗΣ από τη Σαλαμίνα, Αττική. Γύρω στο 430 π.Χ. Μάρμαρο. Εθνικό Αρχαιολογικό Μουσείο αρ. 715.

1-22-99-000191



ΚΠ

ΛΕΠΤΟΜΕΡΕΙΑ ΣΤΗΛΗΣ ΣΑΛΑΜΙΝΑΣ

90,00 €

ΕΠΙΣΤΥΛΙΟ ΕΠΙΤΥΜΒΙΑΣ ΣΤΗΛΗΣ από τη Σαλαμίνα, Αττική. Γύρω στο 430 π.Χ. Μάρμαρο. 0.14Χ0.81μ. Εθνικό Αρχαιολογικό Μουσείο αρ. 715.

1-22-99-000193



ΑΝΑΓΛΥΦΟ ΠΟΛΕΜΙΣΤΗ

550,00 €

ΚΟΡΜΟΣ ΠΟΛΕΜΙΣΤΗ από το ναό Ηραίου, Αργος. 420 π.Χ. Μάρμαρο. Εθνικό Αρχαιολογικό Μουσείο αρ. 1572.

1-22-99-000194



ΚΠ

ΑΝΑΓΛΥΦΟ ΑΦΡΟΔΙΤΗΣ

250,00 €

ΤΜΗΜΑ ΕΠΙΤΥΜΒΙΑΣ ΣΤΗΛΗΣ από την Αθήνα. 410 π.Χ. Μάρμαρο. Εθνικό Αρχαιολογικό Μουσείο αρ. 3891.

1-22-99-000196



ΦΕΥΓΟΥΣΑ ΚΟΡΗ

300,00 €

Η ΦΕΥΓΟΥΣΑ ΚΟΡΗ έτωμα Ιεράς Οικίας, Ελευσίνα. 490-480 π.Χ. Μάρμαρο. 0.75 Ελευσίνα, Αρχαιολογικό Μουσείο αρ. 5235.

1-22-99-000197



ΤΡΙΗΡΗΣ ΜΙΚΡΟ ΘΡΑΥΣΜΑ

70,00

ΑΝΑΓΛΥΦΟ ΜΕ ΠΑΡΑΣΤΑΣΗ ΤΡΙΗΡΟΥΣΑ από την Ελευσίνα. Γύρω στο 350 π.Χ. Μάρμαρο. Αρχαιολογικό Μουσείο Ελευσίνας, αρ. 5255 Κωδικός Καταλόγου : 197

1-22-99-000198



ΣΤΗΛΗ ΑΠΟΞΥΟΜΕΝΟΥ

100,00 €

ΑΝΑΓΛΥΦΟ ΑΠΟΞΥΟΜΕΝΟΥ ΑΘΛΗΤΗ από τον Πειραιά. Μέσα 4ου αι. π.Χ. Μάρμαρο.

Εθνικό Αρχαιολογικό Μουσείο αρ. 888.

1-22-99-000199



ΔΙΣΚΟΒΟΛΟΣ ΔΙΠΥΛΟΥ

140,00 €

Ο ΔΙΣΚΟΦΟΡΟΣ ΤΟΥ ΔΙΠΥΛΟΥ Από το Δίπυλο, Αθήνα.περ. 560 π.Χ.Μάρμαρο.

Αθήνα, Εθνικό Αρχαιολογικό Μουσείο αρ. 38.

1-22-99-000201



ΚΕΦΑΛΗ ΕΙΔΩΛΙΟΥ -ΦΙΛΙΠΠΟΙ

45,00 €

ΚΕΦΑΛΗ ΕΙΔΩΛΙΟΥ Από το Ντικιλί-Τας (Φίλιπποι), ΜακεδονίαΥστεροι νεολιθικοί χρόνοι.Πηλός.Μουσείο Καβάλας αρ. Ε442

1-22-99-000203



ΑΚΡΟΚΕΡΑΜΟΣ ΚΟΡΙΝΘΙΑΚΟΥ ΤΥΠΟΥ-ΘΑΣΟΣ

40,00 €

ΑΚΡΟΚΕΡΑΜΟΣ ΚΟΡΙΝΘΙΑΚΟΥ ΤΥΠΟΥ Από τη Θάσο.6ος αι. π.Χ.Πηλός Μουσείο Θάσου αρ. 2687 Π.

1-22-99-000209



ΚΠ

ΜΟΡΦΗ ΚΟΡΗΣ ΣΕ ΣΤΗΛΗ-ΔΙΟΝ

100,00 €

ΜΟΡΦΗ ΚΟΡΗΣ ΣΕ ΣΤΗΛΗ Από το Δίον, Μακεδονία.Μέσα του 5ου αι. π.Χ.Μάρμαρο. Μουσείο Δίου αρ. 1075

1-22-99-000212



ΚΠ

ΚΕΦΑΛΗ ΘΕΑΣ ΔΗΜΗΤΡΑΣ-ΔΙΟΝ

80,00 €

ΚΕΦΑΛΗ ΘΕΑΣ ΔΗΜΗΤΡΑΣ Από το Δίον, Μακεδονία.4ος αι. π.Χ.Μάρμαρο.Μουσείο Δίου αρ. 200

1-22-99-000213

ΘΕΑ ΚΥΒΕΛΗ ΠΟΥ ΚΡΑΤΑ ΤΥΜΠΑΝΟ



ΚΠ

160,00 €

ΤΜΗΜΑ ΕΙΔΩΛΙΟΥ ΤΗΣ ΘΕΑΣ ΚΥΒΕΛΗΣ, ΑΠΟ ΑΡΧΑΙΑ ΜΗΤΡΑΑπό την Ολυνθο, Μακεδονία. Αρχές του 4ου αι. π.Χ. Μουσείο Θεσσαλονίκης αρ. μήτρας ΟΛ524

1-22-99-000214

ΕΙΔΩΛΙΟ ΚΑΘΙΣΤΗΣ ΓΥΝΑΙΚΟΣ-ΠΕΛΛΑ

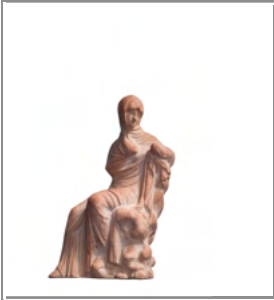

35,00

ΕΙΔΩΛΙΟ ΓΥΝΑΙΚΑΣ ΚΑΘΙΣΜΕΝΗΣ ΣΕ ΒΡΑΧΟΑπό την Πέλλα, Μακεδονία. 4ος αι. π.Χ. Πηλός. Μουσείο Πέλλας αρ. 80/457

1-22-99-000215

ΓΥΝΑΙΚΕΙΟ ΕΙΔΩΛΙΟ-ΠΕΛΛΑ



35,00

ΓΥΝΑΙΚΕΙΟ ΕΙΔΩΛΙΟ Από την Πέλλα, Μακεδονία. 4ος αι. π.Χ. Πηλός. Μουσείο Πέλλας αρ. 80/460

1-22-99-000216

ΕΙΔΩΛΙΟ ΕΡΩΤΑ-ΠΕΛΛΑ



50,00

ΕΙΔΩΛΙΟ ΜΙΚΡΟΥ ΕΡΩΤΑ Από την Πέλλα, Μακεδονία. 4ος αι. π.Χ. Πηλός. Ύψ: 0.045μ. Μουσείο Πέλλας αρ. 79/1318

1-22-99-000217

ΚΕΦΑΛΗ ΓΥΝΑΙΚΟΣ-ΘΑΣΟΣ



35,00 €

ΚΕΦΑΛΙ ΓΥΝΑΙΚΕΙΑΣ ΜΟΡΦΗΣ Από τη Θάσο, Μακεδονία. 4ος αι. π.Χ. Πηλός. Μουσείο Θάσου αρ. 2647

1-22-99-000218



ΓΥΝΑΙΚΕΙΟ ΠΡΟΣΩΠΕΙΟ-ΑΜΦΙΠΟΛΗ

25,00 €

ΤΡΑΓΙΚΟ ΠΡΟΣΩΠΕΙΟ. Αμφίπολη. 4 αι. π.Χ.
Πηλός. Μουσείο Αμφίπολης, αρ. Ε342.

1-22-99-000219



ΚΕΦΑΛΗ ΜΕΓ.ΑΛΕΞΑΝΔΡΟΥ-ΠΕΛΛΑ

170,00 €

ΚΕΦΑΛΙ ΜΕΓΑΛΟΥ ΑΛΕΞΑΝΔΡΟΥ Από την
Πέλλα, Μακεδονία. Πρώιμα ελληνοιστικά
χρόνια. Μάρμαρο. Μουσείο Πέλλας αρ.
ΓΛ15

1-22-99-000220



ΑΦΡΟΔΙΤΗ ΠΑΝΩ ΣΕ ΔΕΛΦΙΝΙ-ΘΑΣΟΣ

170,00 €

ΑΦΡΟΔΙΤΗ ΠΑΝΩ ΣΕ ΔΕΛΦΙΝΙ Από τη Θάσο,
Μακεδονία. 3ος αι. π.Χ. Μάρμαρο.

Μουσείο Θάσου αρ. Λ19

1-22-99-000221



ΚΠ

ΥΠΟΥΛΥΜΠΙΔΙΑ ΑΦΡΟΔΙΤΗ-ΔΙΟΝ

400,00 €

ΑΓΑΛΜΑ ΤΗΣ ΥΠΟΥΛΥΜΠΙΔΙΑΣ
ΑΦΡΟΔΙΤΗΣ Από το Δίον, Μακεδονία. 2ος
αι. π.Χ. Μάρμαρο. Μουσείο Δίου αρ.
383

1-22-99-000223

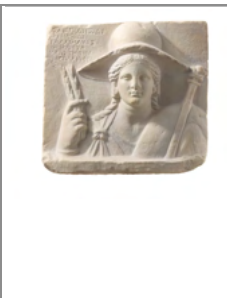

ΕΝΕΠΙΓΡΑΦΗ ΠΛΑΚΑ ΘΕΑΣ ΙΣΙΔΑΣ

85,00 €

ΕΝΕΠΙΓΡΑΦΗ ΠΛΑΚΑ ΘΕΑΣ ΙΣΙΔΟΣΑπό το
Δίον, Μακεδονία. 2ος αι. π.Χ. Μάρμαρο.
0.31x0.345μ. Μουσείο Δίου αρ.
410

1-22-99-000224



ΚΠ

ΣΥΜΠΛΕΓΜΑ ΑΦΡΟΔΙΤΗΣ-ΑΔΩΝΙ

45,00 €

ΑΦΡΟΔΙΤΗ ΚΑΙ ΑΔΩΝΙΣ Από τη Βέροια,
Μακεδονία. Μέσα του 2ου αι. π.Χ. Πηλός.

Μουσείο Βέροιας αρ.
Π4046.

1-22-99-000225



ΕΙΔΩΛΙΟ ΓΥΝΑΙΚΕΙΑΣ ΜΟΡΦΗΣ

40,00

ΕΙΔΩΛΙΟ ΓΥΝΑΙΚΕΙΑΣ ΜΟΡΦΗΣ Από την
Πέλλα, Μακεδονία. Ελληνιστικοί
χρόνοι. Πηλός. Μουσείο Πέλλας αρ.
1976/271

1-22-99-000226



ΕΙΔΩΛΙΟ ΘΕΑΣ ΑΦΡΟΔΙΤΗΣ-ΠΕΛΛΑ

40,00

ΕΙΔΩΛΙΟ ΘΕΑΣ ΑΦΡΟΔΙΤΗΣ Από την Πέλλα,
Μακεδονία. Ελληνιστικοί χρόνοι. Πηλός.

Μουσείο Πέλλας αρ.
1976/249

1-22-99-000227



ΚΕΦΑΛΗ ΗΡΑΚΛΗ-ΠΕΛΛΑ

35,00 €

ΚΕΦΑΛΙ ΕΙΔΩΛΙΟΥ (ΗΡΑΚΛΗΣ) Από την
Πέλλα, Μακεδονία. Ελληνιστικοί
χρόνοι. Πηλός. Μουσείο Πέλλας αρ.
81/3437

1-22-99-000229



ΚΕΦΑΛΗ ΓΥΝΑΙΚΕΙΟΥ ΕΙΔΩΛΙΟΥ

25,00 €

ΚΕΦΑΛΙ ΓΥΝΑΙΚΕΙΟΥ ΕΙΔΩΛΙΟΥ Από την
Πέλλα, Μακεδονία. Ελληνιστικοί
χρόνοι. Πηλός. Μουσείο Πέλλας αρ. Ε683

1-22-99-000230



ΚΕΦΑΛΗ ΓΥΝΑΙΚΕΙΟΥ ΕΙΔΩΛΙΟΥ

25,00 €

ΚΕΦΑΛΙ ΓΥΝΑΙΚΕΙΟΥ ΕΙΔΩΛΙΟΥ Από την Πέλλα, Μακεδονία. Ελληνιστικοί χρόνοι. Πηλός. Μουσείο Πέλλας αρ. Ε727

1-22-99-000231



ΚΕΦΑΛΗ ΓΥΝΑΙΚΕΙΟΥ ΕΙΔΩΛΙΟΥ

25,00 €

ΚΕΦΑΛΙ ΓΥΝΑΙΚΕΙΟΥ ΕΙΔΩΛΙΟΥ Από την Πέλλα, Μακεδονία. Ελληνιστικοί χρόνοι. Πηλός. Μουσείο Πέλλας αρ. Ε2858

1-22-99-000232



ΚΕΦΑΛΗ ΓΥΝΑΙΚΕΙΟΥ ΕΙΔΩΛΙΟΥ

25,00

ΚΕΦΑΛΙ ΓΥΝΑΙΚΕΙΟΥ ΕΙΔΩΛΙΟΥ Από την Πέλλα, Μακεδονία. Ελληνιστικοί χρόνοι. Πηλός. Μουσείο Πέλλας αρ. Ε3800

1-22-99-000233



ΚΕΦΑΛΗ ΓΥΝΑΙΚΕΙΟΥ ΕΙΔΩΛΙΟΥ

25,00 €

ΚΕΦΑΛΙ ΓΥΝΑΙΚΕΙΟΥ ΕΙΔΩΛΙΟΥ Από την Πέλλα, Μακεδονία. Ελληνιστικοί χρόνοι. Πηλός. Μουσείο Πέλλας αρ. Ε4280

1-22-99-000234



ΚΕΦΑΛΗ ΓΥΝΑΙΚΕΙΟΥ ΕΙΔΩΛΙΟΥ

25,00

ΚΕΦΑΛΙ ΓΥΝΑΙΚΕΙΟΥ ΕΙΔΩΛΙΟΥ Από την Πέλλα, Μακεδονία. Ελληνιστικοί χρόνοι. Πηλός. Μουσείο Πέλλας αρ. Ε4281

1-22-99-000235



25,00 €

ΚΕΦΑΛΗ ΓΥΝΑΙΚΕΙΟΥ ΕΙΔΩΛΙΟΥ

ΚΕΦΑΛΙ ΓΥΝΑΙΚΕΙΟΥ ΕΙΔΩΛΙΟΥ Από την Πέλλα, Μακεδονία.Ελληνιστικοί χρόνοι.Πηλός. Υψ: 0.062μ.Μουσείο Πέλλας αρ. 81/1796

1-22-99-000236



25,00 €

ΚΕΦΑΛΗ ΓΥΝΑΙΚΕΙΑΣ ΜΟΡΦΗΣ-ΘΑΣΟΣ

ΚΕΦΑΛΙ ΓΥΝΑΙΚΕΙΑΣ ΜΟΡΦΗΣ Από τη Θάσο, Μακεδονία.Ελληνιστικοί χρόνοι.Πηλός.Μουσείο Θάσου αρ. 2850.

1-22-99-000238



30,00 €

ΕΙΔΩΛΙΟ ΓΥΝΑΙΚΕΙΑΣ ΜΟΡΦΗΣ-ΚΑΒΑΛΑ

ΕΙΔΩΛΙΟ ΓΥΝΑΙΚΕΙΑΣ ΜΟΡΦΗΣ Αρχαία Νεάπολις (Καβάλα).Ελληνιστικοί χρόνοι.Πηλός.Μουσείο Καβάλας,αρ.Ε 546

1-22-99-000241



40,00 €

ΕΙΔΩΛΙΟ ΓΥΝΑΙΚΕΙΑΣ ΜΟΡΦΗΣ-ΑΒΔΗΡΑ

ΕΙΔΩΛΙΟ ΓΥΝΑΙΚΕΙΑΣ ΜΟΡΦΗΣ-ΑΒΔΗΡΑ Από τα Αβδηρα, Θράκη.Ελληνιστικοί χρόνοι.Πηλός.Μουσείο Κομοτηνής αρ. Τ1, Ε11/82

1-22-99-000245



25,00 €

ΚΕΦΑΛΗ ΓΥΝΑΙΚΕΙΑΣ ΜΟΡΦΗΣ - ΑΒΔΗΡΑ

ΚΕΦΑΛΙ ΓΥΝΑΙΚΕΙΑΣ ΜΟΡΦΗΣ Από τα Αβδηρα Θράκη.Ελληνιστικοί χρόνοι.Πηλός.Μουσείο Καβάλας αρ. Ε57.

1-22-99-000251



25,00 €

ΚΕΦΑΛΗ ΓΥΝΑΙΚΕΙΟΥ ΕΙΔΩΛΙΟΥ-ΑΙΑΝΗ

ΚΕΦΑΛΙ ΓΥΝΑΙΚΕΙΟΥ ΕΙΔΩΛΙΟΥ Από την Αιανή Κοζάνης, Μακεδονία.Ελληνιστικοί χρόνοι.Πηλός. Μουσείο Αιανής αρ. 4714

1-22-99-000252



30,00 €

ΚΕΦΑΛΗ ΑΠΟ ΣΤΗΛΗ-ΠΕΛΛΑ

ΤΜΗΜΑ ΚΕΦΑΛΗΣ ΕΡΜΑΪΚΗΣ ΣΤΗΛΗΣ, ΑΠΟ ΑΡΧΑΙΑ ΜΗΤΡΑ Από την Πέλλα, Μακεδονία.Αρχές του 1ου αι. π.Χ.Πηλός.Μουσείο Πέλλας αρ.μήτρας 81/224

1-22-99-000253



45,00 €

ΤΜΗΜΑ ΕΙΔΩΛΙΟΥ ΚΥΝΗΓΟΥ-ΠΕΛΛΑ

ΤΜΗΜΑ ΕΙΔΩΛΙΟΥ ΚΥΝΗΓΟΥ, ΑΠΟ ΑΡΧΑΙΑ ΜΗΤΡΑΑπό την αγορά της αρχαίας Πέλλας, Μακεδονία.Αρχές 1ου αι. π.Χ.Πηλός.

Μουσείο Πέλλας αρ. 81/227,1.

ΚΠ

1-22-99-000255



35,00 €

ΕΙΔΩΛΙΟ ΝΕΑΡΟΥ ΒΟΣΚΟΥ-ΠΕΛΛΑ

ΕΙΔΩΛΙΟ ΝΕΑΡΟΥ ΒΟΣΚΟΥ-ΠΕΛΛΑ Αγορά Αρχαίας ΠέλλαςΑρχές 1ου αι. π. Χ.ΠηλόςΜουσείο Πέλλας, αρ. μήτρας 81/226

ΚΠ

1-22-99-000256



35,00 €

ΤΜΗΜΑ ΕΙΔΩΛΙΟΥ ΓΥΝΑΙΚΕΙΑΣ ΜΟΡΦΗΣ

ΤΜΗΜΑ ΕΙΔΩΛΙΟΥ ΓΥΝΑΙΚΕΙΑΣ ΜΟΡΦΗΣ, ΑΠΟ ΑΡΧΑΙΑ ΜΗΤΡΑΑπό την Πέλλα, Μακεδονία.Αρχές του 1ου αι. π.Χ.Πηλός.Μουσείο Πέλλας αρ. 81/229

1-22-99-000258

ΕΙΔΩΛΙΟ ΛΑΓΟΥ-ΠΕΛΛΑ



20,00

ΕΙΔΩΛΙΟ ΛΑΓΟΥ Από την Πέλλα,
Μακεδονία.1ος αι. μ.Χ.Πηλός. Μουσείο
Πέλλας αρ. 1978/598

1-22-99-000259

ΠΟΡΤΡΑΙΤΟ ΑΓΡΙΠΠΙΝΑΣ-ΔΙΟΝ



ΚΠ

55,00 €

ΠΟΡΤΡΑΙΤΟ ΑΓΡΙΠΠΙΝΑΣ ΤΗΣ
ΠΡΕΣΒΥΤΕΡΑΣ Από το Δίον,
Μακεδονία.Αρχές 1ου αι.
μ.Χ.Μάρμαρο.Μουσείο Δίου αρ. ΜΔ2714.

1-22-99-000260

ΤΜΗΜΑ ΓΥΝΑΙΚΕΙΟΥ ΕΙΔΩΛΙΟΥ



30,00 €

ΤΜΗΜΑ ΓΥΝΑΙΚΕΙΟΥ ΕΙΔΩΛΙΟΥ Από την
Εορδαία Κοζάνης, Μακεδονία.Α΄μισό του
2ου αι. μ.Χ.Πηλός. Υψ: 0.12μ.Μουσείο
Αιανής αρ. 1869

1-22-99-000261

ΚΕΦΑΛΗ ΝΕΑΡΗΣ ΚΟΠΕΛΑΣ-ΔΙΟΝ



ΚΠ

65,00 €

ΕΙΚΟΝΙΣΤΙΚΟ ΚΕΦΑΛΙ ΝΕΑΡΗΣ
ΚΟΠΕΛΑΣ Από το Δίον, Μακεδονία.2ος αι.
μ.Χ.Μάρμαρο.Μουσείο Δίου αρ. ΜΔ2715

1-22-99-000262

ΚΕΦΑΛΗ ΔΙΑ-ΔΙΟΝ



80,00 €

ΚΕΦΑΛΙ ΔΙΑ (;) Από το Δίον,
Μακεδονία.2ος αι. μ.Χ.Μάρμαρο.

Μουσείο Δίου αρ. 46

1-22-99-000263



ΚΠ

ΚΕΦ.ΠΡΟΣΩΠΟΠΟΙΗΣΗ ΠΟΤ.ΒΑΦΥΡΑ

180,00 €

ΚΕΦΑΛΙ ΝΕΟΥ ΠΡΟΣΩΠΟΠΟΙΗΣΗ ΤΟΥ ΠΟΤΑΜΟΥ ΒΑΦΥΡΑ Από το Δίον, Μακεδονία. 2ος αι. μ.Χ. Μάρμαρο. Μουσείο Δίου αρ. 1053

1-22-99-000264



200,00 €

ΑΓΑΛΜΑ ΘΕΑΣ ΥΓΕΙΑΣ Από το Δίον, Μακεδονία. Ρωμαϊκό αντίγραφο αυτοκρατορικών χρόνων, έργου του 4ου αι. π.Χ. Μάρμαρο. Μουσείο Δίου αρ. 387

1-22-99-000265

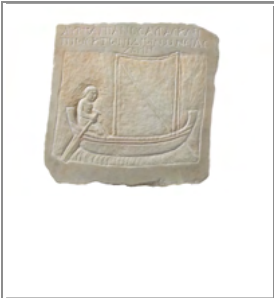

50,00 €

ΕΠΙΤΥΜΒΙΑ ΣΤΗΛΗ ΕΝΟΣ ΨΑΡΑ
ΕΠΙΤΥΜΒΙΑ ΣΤΗΛΗ ΜΕ ΠΑΡΑΣΤΑΣΗ ΨΑΡΑ ΣΤΗΝ ΒΑΡΚΑ ΤΟΥ Από τη Θεσσαλονίκη. 3ος αι. μ.Χ. Μάρμαρο. Μουσείο Θεσσαλονίκης αρ. 6172

1-22-99-000266



ΚΠ

ΠΟΔΑΛΕΙΡΙΟΣ-ΓΙΟΣ ΤΟΥ ΑΣΚΛΗΠΙΟΥ

200,00 €

ΑΓΑΛΜΑ ΤΟΥ ΠΟΔΑΛΕΙΡΙΟΥ, ΓΙΟΥ ΤΟΥ ΑΣΚΛΗΠΙΟΥ Από το Δίον, Μακεδονία. Αττικό αντίγραφο του 3ου αι. μ.Χ., έργου του 4ου αι. π.Χ. Μάρμαρο. Μουσείο Δίου αρ. 378+372

1-22-99-000269



25,00 €

ΕΙΔΩΛΙΟ ΤΕΛΕΣΦΟΡΟΥ-ΑΜΦΙΠΟΛΗ

ΕΙΔΩΛΙΟ ΤΕΛΕΣΦΟΡΟΥ Από την Αμφίπολη, Μακεδονία. Ρωμαϊκοί χρόνοι. Πηλός. Μουσείο Καβάλας αρ. E612

1-22-99-000270

ΣΤΗΛΗ ΑΠΟ ΜΑΚΕΔΟΝΙΑ



750,00 €

ΕΠΙΤΥΜΒΙΑ ΣΤΗΛΗ (κόρη με περιστέρι) Από τη Νέα Καλλικράτεια, Χαλκιδική. 440 π.Χ. Μάρμαρο. Μουσείο Θεσσαλονίκης αρ. 6876

1-22-99-000273

ΑΝΑΓΛΥΦΟ ΗΡΩΑ ΗΦΑΙΣΤΙΩΝΑ



220,00 €

ΑΝΑΘΗΜΑΤΙΚΟ ΑΝΑΓΛΥΦΟ ΤΟΥ ΗΡΩΑ ΗΦΑΙΣΤΙΩΝΑ Από την Πέλλα, Μακεδονία. 330-320 π.Χ. Μάρμαρο.

Μουσείο Θεσσαλονίκης αρ. 1084 Τώρα είναι στο Μουσείο Πελλας αρ.μητρας 81/226

ΚΠ

1-22-99-000274

ΑΓΑΛΜΑ ΜΕΓΑΛΟΥ ΑΛΕΞΑΝΔΡΟΥ ΠΑΝΑ



130,00 €

ΑΓΑΛΜΑΤΙΟ ΜΕΓΑΛΟΥ ΑΛΕΞΑΝΔΡΟΥ Από την Πέλλα, Μακεδονία. Ελληνιστικοί χρόνοι. Μάρμαρο. Υψ: 0.42μ. Μουσείο Πέλλας αρ. Γ143

1-22-99-000275

ΣΥΜΠΛΕΓΜΑ ΕΡΩΤΟΣ ΚΑΙ ΨΥΧΗΣ



60,00

ΣΥΜΠΛΕΓΜΑ ΕΡΩΤΟΣ ΚΑΙ ΨΥΧΗΣ Από την Πέλλα, Μακεδονία. Αρχές του 1ου αι. π.Χ. Πηλός. Μουσείο Πέλλας αρ. 81183

1-22-99-000276

ΧΑΛΚΙΝΟ ΑΓΑΛΜΑ ΠΟΣΕΙΔΩΝΑ



170,00 €

ΧΑΛΚΙΝΟ ΑΓΑΛΜΑ ΠΟΣΕΙΔΩΝΑ Από την Πέλλα, Μακεδονία. Υστεροελληνικοί χρόνοι. Χαλκός. Μουσείο Πέλλας αρ. Μ383

ΚΠ

1-22-99-000281



ΧΑΛΚΙΝΟ ΣΤΑΘΜΙΟ ΒΑΡΟΥΣ

50,00 €

ΧΑΛΚΙΝΟ ΣΤΑΘΜΙΟ ΒΑΡΟΥΣ 1.850 γραμμάκια
το Οκτάγωνο Φιλίππων, Μακεδονία. Β΄ μισό
του 5ου αι. μ.Χ. Χαλκός. Μουσείο
Φιλίππων αρ. Δ574.

1-22-99-000282



ΚΠ

ΑΝΑΓΛΥΦΟ ΗΡΩΑ ΙΠΠΕΑ

80,00 €

ΑΝΑΓΛΥΦΟ ΗΡΩΑ ΙΠΠΕΑ Ιερό του Ηρώα
Αυλωνείτη, όρος Παγγαίο
Μακεδονία. Ρωμαϊκοί χρόνοι. Μάρμαρο.
Μουσείο Καβάλας αρ. Λ156.

1-22-99-000284



ΠΥΞΙΔΑ ΜΕ ΜΕΘΥΣΜΕΝΟ ΕΡΩΤΑ

50,00 €

ΠΥΞΙΔΑ ΜΕ ΜΕΘΥΣΜΕΝΟ ΕΡΩΤΑ Από την
Αμφίπολη, Μακεδονία. Ελληνιστικοί
χρόνοι. Πηλός. Μουσείο Αμφίπολης αρ.
1670.

1-22-99-000285



ΜΑΡΜΑΡΙΝΗ ΠΛΑΚΑ ΣΑΡΚΟΦΑΓΟΥ

110,00 €

ΜΑΡΜΑΡΙΝΗ ΠΛΑΚΑ ΣΑΡΚΟΦΑΓΟΥ Από το
ναό Αγίας Σοφίας, Θεσσαλονίκη. 10ος αι.
μ.Χ. Μάρμαρο. Μουσείο Βυζαντινού
Πολιτισμού, Θεσσαλονίκη αρ. 1178/ΑΓ236.

1-22-99-000286



ΑΝΑΓΛΥΦΟ ΜΑΡΜΑΡΙΝΟ ΘΥΡΩΜΑ-ΜΙΚΡΟ

80,00

ΤΜΗΜΑ ΑΝΑΓΛΥΦΟΥ ΘΥΡΩΜΑΤΟΣ Από το
ναό Αχειροποιήτου, Θεσσαλονίκη. 5ος - 6ος
αι. μ.Χ. Μάρμαρο. Μουσείο Βυζαντινού
Πολιτισμού, Θεσσαλονίκη αρ. 1591/ΑΓ675α.

1-22-99-000287



ΚΠ

ΑΝΑΓΛΥΦΟ ΜΑΡΜΑΡΙΝΟ ΘΥΡΩΜΑ-ΜΕΓΑΛΟ

130,00

ΤΜΗΜΑ ΑΝΑΓΛΥΦΟΥ ΘΥΡΩΜΑΤΟΣ Από το ναό Αχειροποιήτου, Θεσσαλονίκη. 5ος - 6ος αι. μ.Χ. Μάρμαρο. Μουσείο Βυζαντινού Πολιτισμού, Θεσσαλονίκη αρ. 1591/ΑΓ675β.

1-22-99-000288



ΚΠ

ΝΙΚΗ ΑΙΑΝΗΣ

180,00 €

ΑΓΑΛΜΑΤΙΟ ΝΙΚΗΣ Από την Αιανή Κοζάνης, Μακεδονία. 4ος αι. π.Χ. Μάρμαρο. Μουσείο Αιανής αρ. 39.

1-22-99-000289



ΚΠ

ΑΓΑΛΜΑΤΙΟ ΝΥΜΦΗΣ ΡΟΔΟΥ

700,00 €

ΑΓΑΛΜΑΤΙΟ ΑΦΡΟΔΙΤΗΣ Η ΝΥΜΦΗΣ Από τη Ρόδο. Τέλος 2ου - αρχές 1ου αι. π.Χ. Μάρμαρο. Αρχαιολογικό Μουσείο Ρόδου αρ. 13614.

1-22-99-000291



ΣΚΥΦΟΣ ΜΕ ΑΝΑΓΛΥΦΕΣ ΠΑΡΑΣΤΑΣΕΙΣ (ΑΡ.Κ55)

60,00 €

ΜΕΛΑΜΒΑΦΗΣ ΣΚΥΦΟΣ Από την Πέλλα, Μακεδονία. Ελληνιστική εποχή. Πηλός. Υψ: 0.083μ. Αρχαιολογικό Μουσείο Πέλλας, αρ. 323

1-22-99-000292



ΑΝΘΕΜΩΤΟΣ ΚΑΛΥΠΤΗΡΑΣ (ΑΡ.323)

65,00 €

ΚΑΛΥΠΤΗΡΙΑ ΚΕΡΑΜΟΣ ΚΟΡΙΝΘΙΑΚΟΥ ΤΥΠΟΥ Από την Πέλλα, Μακεδονία. Τέλη 4ου αι. π.Χ. Πηλός. Αρχαιολογικό Μουσείο Πέλλας, αρ. Κ55

1-22-99-000294



ΚΠ

ΠΡΟΤΟΜΗ ΚΥΒΕΛΗΣ ΑΠΟ ΒΕΡΓΙΝΑ

120,00 €

ΚΕΦΑΛΙ ΑΓΑΛΜΑΤΟΣ ΤΗΣ ΚΥΒΕΛΗΣ Από το Ιερό της Κυβέλης, Βεργίνα. Τέλος 3ου αι.- αρχές 2ου αι. π.Χ. Πηλός. Βεργίνα αρ. 1980.5

1-22-99-000295



160,00

ΔΙΑΤΡΗΤΟΣ ΛΙΘΑΝΑΓΛΥΦΟΣ ΦΕΓΓΙΤΗΣ Από την Τήνο, Κυκλάδες. 18ος αιώνας μ.Χ. Μάρμαρο. Αθήνα, Βυζαντινό Μουσείο αρ. Τ1557.

1-22-99-000298



ΚΠ

ΑΝΑΓΛΥΦΟ ΜΕ ΔΕΛΦΙΝΙΑ (ΤΗΝΟΣ)

230,00 €

ΑΝΑΓΛΥΦΟ ΜΕ ΔΕΛΦΙΝΙΑ Από το ιερό Ποσειδώννα και της Αμφιτρίτης, Κιόνια Τήνου. 1ος αι. π.Χ. Μάρμαρο. Τήνος, Αρχαιολογικό Μουσείο αρ. Α245.

1-22-99-000299



ΚΕΦΑΛΙ ΑΛΕΞΑΝΔΡΟΥ

25,00

ΚΕΦΑΛΙ ΤΟΥ ΑΓΑΛΜΑΤΟΣ ΤΟΥ ΜΕΓΑΛΟΥ ΑΛΕΞΑΝΔΡΟΥ (274) Πέλλα Ελληνιστικοί χρόνοι Μάρμαρο. Μουσείο Πέλλας, αρ. Γ143

1-22-99-000301



ΜΑΡΜΑΡΙΝΟ ΕΙΔΩΛΙΟ ΚΥΚΛΑΔΙΚΟΥ ΤΥΠΟΥ

45,00 €

ΓΥΝΑΙΚΕΙΟ ΕΙΔΩΛΙΟ ΚΥΚΛΑΔΙΚΟΥ ΤΥΠΟΥ Από το Φουρνί Αρχανών, Κρήτη. Γύρω στο 2200 π.Χ. Μάρμαρο. Μουσείο Ηρακλείου αρ. Γ1063

1-22-99-000302



ΚΕΦΑΛΙ ΜΑΡΜΑΡΙΝΟΥ ΕΙΔΩΛΙΟΥ ΚΥΚΛ. ΤΥΠΟΥ

30,00

ΚΕΦΑΛΙ ΜΑΡΜΑΡΙΝΟΥ ΕΙΔΩΛΙΟΥ ΚΥΚΛΑΔΙΚΟΥ ΤΥΠΟΥΑπό το Φουρνί Αρχανών. Κρήτη.Γύρω στο 2200 π.Χ.Μάρμαρο.Μουσείο Ηρακλείου αρ. Γ1064

1-22-99-000305



ΜΑΡΜΑΡΙΝΟ ΕΙΔΩΛΙΟ ΚΥΚΛΑΔΙΚΟΥ ΤΥΠΟΥ

45,00 €

ΓΥΝΑΙΚΕΙΟ ΕΙΔΩΛΙΟ ΚΥΚΛΑΔΙΚΟΥ ΤΥΠΟΥΑπό τη Ζίντα Ηρακλείου, Κρήτη.Γύρω στο 2200 π.Χ.Μάρμαρο.Μουσείο Ηρακλείου αρ. Γ456

1-22-99-000306



ΜΑΡΜΑΡΙΝΟ ΕΙΔΩΛΙΟ ΓΥΝΑΙΚΕΙΑΣ ΜΟΡΦΗΣ

40,00

ΓΥΝΑΙΚΕΙΟ ΕΙΔΩΛΙΟ ΚΥΚΛΑΔΙΚΟΥ ΤΥΠΟΥΑπό τον Τεκέ Ηρακλείου, Κρήτη.Γύρω στο 2200 π.Χ.Μάρμαρο.Μουσείο Ηρακλείου αρ. Γ283

1-22-99-000308



ΜΑΡΜΑΡΙΝΟ ΕΙΔΩΛΙΟ ΚΥΚΛΑΔΙΚΟΥ ΤΥΠΟΥ

80,00 €

ΕΙΔΩΛΙΟ ΕΓΚΥΟΥ ΚΥΚΛΑΔΙΚΟΥ ΤΥΠΟΥΑπό την Κουμάσα Ηρακλείου, Κρήτη.Γύρω στο 2200 π.Χ.Μάρμαρο. Υψ: 0.235μ.Μουσείο Ηρακλείου αρ. Γ122

ΚΠ

1-22-99-000309



ΠΗΛΙΝΟ ΟΜΟΙΩΜΑ ΜΟΥΣΙΚΟΥ ΟΡΓΑΝΟΥ

70,00

ΟΜΟΙΩΜΑ ΜΟΥΣΙΚΟΥ ΟΡΓΑΝΟΥ (ΣΕΙΣΤΡΟ)Από το Φουρνί Αρχανών, Κρήτη.Γύρω στο 1800 π.Χ.Πηλός.

Μουσείο Ηρακλείου αρ. Π27695

1-22-99-000310

ΚΕΦΑΛΗ ΣΚΗΠΤΡΟΥ



50,00

ΚΕΦΑΛΗ ΣΚΗΠΤΡΟΥ Από το μινωϊκό ανάκτορο Μαλίων, Κρήτη. Γύρω στο 1700 π.Χ. Σχιστόλιθος. Μουσείο Ηρακλείου αρ. Λ2109

1-22-99-000313

ΑΓΓΕΙΟ ΤΩΝ ΘΕΡΙΣΤΩΝ



90,00

ΑΓΓΕΙΟ ΤΩΝ ΘΕΡΙΣΤΩΝ Από το μινωϊκό ανάκτορο Αγίας Τριάδας, Κρήτη. Γύρω στο 1500 π.Χ. Οφείτης. Μουσείο Ηρακλείου αρ. Λ184

1-22-99-000314

ΤΟ ΚΥΠΕΛΟ ΤΗΣ ΑΝΑΦΟΡΑΣ



50,00 €

ΤΟ "ΚΥΠΕΛΟ ΤΗΣ ΑΝΑΦΟΡΑΣ" Από το μινωϊκό ανάκτορο Αγίας Τριάδας, Κρήτη. Γύρω στο 1500 π.Χ. Οφείτης. Υψ: 0.11μ. Μουσείο Ηρακλείου αρ. Λ341

1-22-99-000315

ΠΗΛΙΝΟ ΕΙΔΩΛΙΟ ΓΥΝΑΙΚΑΣ ΠΟΥ ΠΑΙΖΕΙ ΛΥΡΑ



70,00 €

ΠΗΛΙΝΟ ΕΙΔΩΛΙΟ ΓΥΝΑΙΚΑΣ ΠΟΥ ΠΑΙΖΕΙ ΛΥΡΑ Από τη μινωϊκή πόλη Παλαίκαστρου, Κρήτη. Γύρω στο 1500 π.Χ. Πηλός. Υψ: 0.13μ. Μουσείο Ηρακλείου αρ. Π3903α

1-22-99-000316

ΠΗΛΙΝΟ ΕΙΔΩΛΙΟ ΧΟΡΕΥΤΡΙΑΣ



70,00 €

ΠΗΛΙΝΟ ΕΙΔΩΛΙΟ ΧΟΡΕΥΤΡΙΑΣ Από τη μινωϊκή πόλη Παλαίκαστρου, Κρήτη. Γύρω στο 1500 π.Χ. Πηλός. Μουσείο Ηρακλείου αρ. Π3903β.

1-22-99-000317



ΠΗΛΙΝΟ ΡΥΤΟ ΜΕ ΜΟΡΦΗ ΤΑΥΡΟΥ

80,00

ΡΥΤΟ ΣΕ ΜΟΡΦΗ ΤΑΥΡΟΥ Από τον μινωικό οικισμό Ψείρας, Κρήτη. Γύρω στο 1500 π.Χ. Πηλός. Υψ: 0.19μ. Μουσείο Ηρακλείου αρ. Π5412

1-22-99-000319



ΧΑΛΚΙΝΟΣ ΔΙΠΛΟΣ ΠΕΛΕΚΥΣ

35,00 €

ΧΑΛΚΙΝΟΣ ΔΙΠΛΟΣ ΠΕΛΕΚΥΣ Από το Βορού Μονοφατσίου, Κρήτη. Γύρω στο 1500 π.Χ. Χαλκός. Μουσείο Ηρακλείου αρ. Χ2504

1-22-99-000321



ΠΗΛΙΝΟ ΕΙΔΩΛΙΟ ΘΕΑΣ ΜΕ ΥΨΩΜΕΝΑ ΧΕΡΙΑ

320,00 €

ΕΙΔΩΛΙΟ ΘΕΑΣ ΜΕ ΥΨΩΜΕΝΑ ΧΕΡΙΑ Γάζι. Γύρω στο 1200 π.Χ. Πηλός.

Μουσείο Ηρακλείου αρ. Π.9306

1-22-99-000322



ΚΠ

ΧΑΛΚΙΝΟ ΤΥΜΠΑΝΟ ΜΕ ΠΑΡΑΣΤΑΣΗ ΤΟΥ ΔΙΑ

200,00 €

ΤΥΜΠΑΝΟ ΜΕ ΠΑΡΑΣΤΑΣΗ ΔΙΑ

Από το Ιδαίο Αντρο, Κρήτη. Γύρω στο 700 π.Χ. Χαλκός. Μουσείο Ηρακλείου αρ. Χ 9

1-22-99-000325



ΚΕΦΑΛΗ ΧΑΛΚΙΝΟΥ ΑΓΑΛΜΑΤΟΣ ΤΟΥ ΠΑΝΟΣ

25,00 €

ΚΕΦΑΛΗ ΤΟΥ ΠΑΝΟΣ Από το Ιδαίο Αντρο, Κρήτη. Γύρω στο 100 μ.Χ. Χαλκός. Μουσείο Ηρακλείου αρ. Χ219

1-22-99-000329



ΠΗΛΙΝΟ ΠΑΙΧΝΙΔΙ

120,00

ΠΗΛΙΝΟ ΠΑΙΧΝΙΔΙΑπό το Γαβαλομούρι Κισσάμου Χανίων, Κρήτη Τέλη του 8ου αι. π.Χ. Πηλός. Μήκ: 0.29μ. Μουσείο Χανίων αρ. Π4142.

1-22-99-000330



ΚΠ

ΕΙΔΩΛΙΟ ΘΡΗΝΩΔΟΥ

50,00 €

ΕΙΔΩΛΙΟ ΘΡΗΝΩΔΟΥΑπό τα Χανιά, Κρήτη. Τέλος 4ου αι. π.Χ. Ελληνιστικοί χρόνοι. Πηλός. Μουσείο Χανίων αρ. Π5722.

1-22-99-000331



ΑΓΑΛΜΑΤΙΟ ΑΦΡΟΔΙΤΗΣ

200,00 €

ΑΓΑΛΜΑΤΙΟ ΑΦΡΟΔΙΤΗΣΑπό τα Χανιά, Κρήτη. 2ος αι. π.Χ. Ελληνιστικοί χρόνοι. Μάρμαρο. Μουσείο Χανίων, αρ. Λ67.

1-22-99-000332



ΠΙΝΑΚΙΔΑ ΓΡΑΜΜΙΚΗΣ Α

40,00 €

ΠΙΝΑΚΙΔΑ ΓΡΑΜΜΙΚΗΣ ΑΑπό το Καστέλι Χανίων, Κρήτη. 14ος - 13ος αι. π.Χ. Πηλός. Υψ: 0.11μ. Μουσείο Χανίων αρ. ΚΕ11

1-22-99-000333



ΚΠ

ΠΗΛΙΝΗ ΜΗΤΡΑ ΓΥΝΑΙΚΕΙΑΣ ΚΕΦΑΛΗΣ

50,00 €

ΜΗΤΡΑ ΓΥΝΑΙΚΕΙΑΣ ΚΕΦΑΛΗΣΑπό τον Αξό Μυλοποτάμου, Κρήτη. Β' μισό 6ου αι. π.Χ. Υστερη αρχαϊκή περίοδος. Πηλός. Μουσείο Ρεθύμνου αρ. Π629.

1-22-99-000334



ΕΙΔΩΛΙΟ ΣΕ ΣΧΗΜΑ Φ

35,00

ΕΙΔΩΛΙΟ ΣΕ ΣΧΗΜΑ Φ Από το Χαμαλεύρι Ρεθύμνου, Κρήτη. 13ος αι. π.ΧΥστεροελλαδική ΙΙΙ περίοδος. Πηλός με γραπτή διακόσμηση. Υψ: 0.15μ. Μουσείο Ρεθύμνου αρ. Π505.

1-22-99-000401



130,00 €

ΕΠΙΣΤΥΛΙΟ ΜΕ ΠΑΡΑΣΤΑΣΗ ΑΓΙΟΥ ΓΕΩΡΓΙΟΥ Από το Μυστρά, Ναός Κοίμησης Θεοτόκου Μαγούλας. 12ος-13ος αιώνας. Μάρμαρο. Μυστράς, Αρχαιολογική Συλλογή αρ. 1602.

1-22-99-000402



130,00 €

ΕΠΙΣΤΥΛΙΟ ΜΕ ΠΑΡΑΣΤΑΣΗ ΑΓΙΟΥ ΔΗΜΗΤΡΙΟΥ Από το Μυστρά, Ναός Κοίμησης Θεοτόκου Μαγούλας. 12ος-13ος αιώνας. Μάρμαρο. 0.33Χ0.455μ. Μυστράς, Αρχαιολογική Συλλογή αρ. 1602.

1-22-99-000403



150,00 €

ΕΠΙΣΤΥΛΙΟ ΜΕ ΠΑΡΑΣΤΑΣΗ ΣΤΑΥΡΟΥ Από το Μυστρά, Ναός Κοίμησης Θεοτόκου Μαγούλας. 12ος-13ος αιώνας. Μάρμαρο.

Μυστράς, Αρχαιολογική Συλλογή αρ. 1602.

ΚΠ

1-22-99-000404



ΧΕΡΙ ΤΟΥ ΣΑΒΑΖΙΟΥ

30,00 €

ΑΝΑΘΗΜΑΤΙΚΟ ΧΕΡΙ ΣΤΟ ΘΕΟ ΣΑΒΑΖΙΟ Αρχαία Εδεσσα. 1ος – 2ος αι. μ.ΧΧαλκός. Αρχαιολογικός χώρος Λόγγου Εδεσσας, αρ. 1980

1-22-99-000405



ΚΠ

ΣΤΗΛΗ ΜΕ ΚΑΤΑΛΟΓΟ ΕΦΗΒΩΝ- Ε.Α.Μ.1466

250,00 €

ΣΤΗΛΗ ΜΕ ΚΑΤΑΛΟΓΟ
ΕΦΗΒΩΝΑθήνα.163/4 μ.ΧΜάρμαρο.

Εθνικό Αρχαιολογικό Μουσείο, αρ. 1466

1-22-99-000406



ΚΠ

ΒΑΣΗ ΜΕ ΙΠΠΕΑ-ΑΝΘΙΠΠΑΣΙΑ - Ε.Α.Μ.1733

160,00 €

ΑΝΑΓΛΥΦΟ ΑΠΟ ΒΑΣΗ
ΤΡΙΠΟΔΑΑθήνα.Μέσα 4ου αι.
π.ΧΜάρμαρο. Εθνικό Αρχαιολογικό
Μουσείο, αρ. 1733

1-22-99-000407



ΚΠ

ΒΑΣΗ ΜΕ ΕΠΙΓΡΑΦΗ ΝΙΚΗΤΩΝ-ΑΝΘΙΠΠΑΣΙΑ Ε.Α.Μ.1733

150,00 €

ΕΠΙΓΡΑΦΗ ΑΠΟ ΒΑΣΗ
ΤΡΙΠΟΔΑΑθήνα.Μέσα 4ου αι.
π.ΧΜάρμαρο. Διαστ. 0.325 X 0.75μΕθνικό
Αρχαιολογικό Μουσείο, αρ. 1733

1-22-99-000410



ΠΛΑΓΓΟΝΑ - ΚΩΔΩΝΟΣΧΗΜΟ ΕΙΔΩΛΙΟ - (ΠΗΛΙΝΟ)

130,00 €

ΒΟΙΩΤΙΚΟ ΕΙΔΩΛΙΟ ΤΥΠΟΥ ΠΛΑΓΓΟΝΑΣ ΜΕ
ΚΙΝΗΤΑ ΠΟΔΙΑ. Από τη Θήβα. Αρχές 7ου αι.
π.Χ. Εθνικό Αρχαιολογικό Μουσείο αρ. ευρ.
5635.

1-22-99-000411



ΚΠ

ΑΝΑΓΛΥΦΟ ΜΕ ΑΠΟΒΑΤΙΚΟ ΑΓΩΝΑ

150,00 €

ΑΝΑΘΗΜΑΤΙΚΟ ΑΝΑΓΛΥΦΟ ΜΕ ΠΑΡΑΣΤΑΣΗ
ΑΓΩΝΑ ΑΠΟΒΑΤΩΝ, ΩΡΩΠΟΣ

1-22-99-000412



ΚΠ

ΕΠΙΤΥΜΒΙΑ ΣΤΗΛΗ ΜΕ ΑΘΛΗΤΗ - ΣΤΕΦΑΝΟΣ

600,00 €

ΕΠΙΤΥΜΒΙΑ ΣΤΗΛΗ ΕΝΟΣ ΑΘΛΗΤΗ, ΤΟΥ ΣΤΕΦΑΝΟΥ, ΤΑΝΑΓΡΑ ΒΟΙΩΤΙΑΣ

1-22-99-000413



220,00 €

ΠΟΡΤΡΑΙΤΟ ΑΝΤΙΝΟΟΥ νεαρού ευνοούμενου του ρωμαίου αυτοκράτορα Αδριανού. Βρέθηκε στην Πάτρα 130-138 μ.Χ. Εθνικό Αρχαιολογικό Μουσείο (αρ. ευρ. 417)

1-22-99-000414



240,00 €

ΚΕΦΑΛΙ ΤΟΥ ΑΠΟΛΛΩΝΑ, από το δυτικό αέτωμα του ναού του Δία στην Ολυμπία 470-460 π.Χ. Αρχαιολογικό Μουσείο Ολυμπίας (αριθ. Ευρ. Λ65)

1-22-99-000416



ΚΠ

ΑΓΑΛΜΑΤΙΟ ΕΦΙΠΠΟΥ ΝΕΟΥ

140,00 €

ΑΓΑΛΜΑΤΙΟ ΙΠΠΕΑ ΑΠΟ ΤΗΝ ΠΕΛΛΑ

1-22-99-000417



ΚΠ

ΕΠΙΤΥΜΒΙΑ ΣΤΗΛΗ ΞΑΝΘΟΥ

90,00 €

ΑΝΑΓΛΥΦΗ ΕΠΙΤΥΜΒΙΑ ΣΤΗΛΗ ΤΟΥ ΞΑΝΘΟΥ, ΑΠΟ ΤΟ ΝΕΚΡΟΤΑΦΕΙΟ ΤΗΣ ΑΓΟΡΑΣ ΤΗΣ ΠΕΛΛΑΣ

1-22-99-000418



ΚΠ

ΑΝΑΓΛΥΦΟ ΓΥΝ.ΜΟΡΦΗΣ ΣΕ ΔΕΛΦΙΝΙ

50,00 €

Μαρμάρινο ανάγλυφο με παράσταση γυναικείας μορφής, πιθανότατα της Αμφιτρίτης, καθισμένης σε δελφίνι. Από την περιοχή του Ιερού του Ποσειδώνα στην Θάσο. 470'460 π.Χ., Αρχαιολογικό Μουσείο Θάσου (αριθ. Ευρ. Λ20).

1-22-99-000419



55,00 €

ΕΠΙΤΥΜΒΙΟ ΑΝΑΓΛΥΦΟ ΜΕ ΠΑΡΑΣΤΑΣΗ ΠΑΙΔΙΟΥ ΣΕ ΠΛΟΙΟ, Από τη Θάσο, πιθανώς από την περιοχή του αρχαίου λεμένα. 3ος-2ος αι. π.Χ. Α. Μ. Θάσου (αριθ. Ευρ. Λ81)

1-22-99-000420



ΠΛΑΚΑ ΜΕ ΠΑΡΑΣΤΑΣΗ ΦΤΕΡΩΤΗΣ ΝΙΚΗΣ

26,00 €

ΑΝΑΓΛΥΦΗ ΠΛΑΚΑ ΦΤΕΡΩΤΗΣ ΝΙΚΗΣ που κρατάει ταινία. Από το Αρτεμίσιο της Θάσου. Ελληνιστικοί χρόνοι. Το πρωτότυπο έργο είναι από πηλό. Αρχαιολογικό Μουσείο Θάσου (αριθ. Ευρ. Π8857)

1-22-99-000426



ΚΕΦΑΛΗ ΔΙΟΝΥΣΟΥ ΜΕ ΣΤΕΦΑΝΙ ΑΜΠΕΛΟΥ Μ. ΚΟΡΙΝΘΟΥ

180,00 €

ΜΑΡΜΑΡΙΝΟ ΚΕΦΑΛΙ ΔΙΟΝΥΣΟΥ ΜΕ ΣΤΕΦΑΝΙ ΑΜΠΕΛΟΥ. 2ος αι. μ. Χ. Μουσείου Κορίνθου (αρ. ευρ. S1669).

1-22-99-000427



ΜΑΡΜΑΡΙΝΟ ΚΥΚΛΑΔΙΚΟ ΕΙΔΩΛΙΟ αρ. 7308 Μ. ΝΑΞΟΥ

65,00

ΕΙΔΩΛΙΟ ΚΑΘΙΣΤΟ ΚΥΚΛΑΔΙΚΟΥ ΤΥΠΟΥ Μάρμαρο.
Μαρμάρινο κυκλαδικό ειδώλιο.
Αρχαιολογικό Μουσείο Νάξου, αρ.ευρ.7308.

1-22-99-000430



ΑΓΑΛΜΑΤΙΟ ΥΓΕΙΑΣ (ΜΟΥΣΕΙΟ ΡΟΔΟΥ)

300,00 €

ΑΓΑΛΜΑΤΙΟ ΘΕΑΣ ΥΓΕΙΑΣ. Μαρμάρινο αγαλμάτιο της θεάς Υγείας, κόρης του Ασκληπιού, με τα σύμβολά της, το φίδι και τη φιάλη. Μέσα 2ου αιώνα μ.Χ. Αρχαιολογικό Μουσείο Ρόδου (αριθ. Ευρ. Γ2801).

1-22-99-000431



ΑΓΑΛΜΑΤΙΟ ΑΣΚΛΗΠΙΟΥ (ΜΟΥΣΕΙΟ ΡΟΔΟΥ)

300,00 €

ΑΓΑΛΜΑΤΙΟ ΘΕΟΥ ΑΣΚΛΗΠΙΟΥ. (ΜΟΥΣΕΙΟ ΡΟΔΟΥ) Μαρμάρινο αγαλμάτιο Ασκληπιού, θεού της ιατρικής. Ο θεός περιστάνεται να στηρίζεται σε βακτηρία με φίδι, σύμβολο της χθόνιας υπόστασής του. Μέσα 2ου αιώνα μ.Χ., Αρχαιολογικό Μουσείο Ρόδου (αριθμ. Ευρ. Γ2800).

1-22-99-000432



ΑΡΙΣΤΟΤΕΛΗΣ -ΑΜΦΙΠΡΟΣΩΠΗ ΚΕΦΑΛΗ

250,00 €

ΜΑΡΜΑΡΙΝΟ ΑΜΦΙΠΡΟΣΩΠΟ ΚΕΦΑΛΙ ΑΡΙΣΤΟΤΕΛΗ. Ρωμαϊκό αντίγραφο πρωτοτύπου του ου φιλοσόφου Αριστοτέλη, τέλους του 4ου αι. π.Χ. Εθνικό Αρχαιολογικό Μουσείο (αριθ. Ευρ. Γ3772).

1-22-99-000433



ΠΛΑΤΩΝΑΣ ΜΑΡΜΑΡΙΝΗ ΚΕΦΑΛΗ

95,00 €

ΜΑΡΜΑΡΙΝΟ ΚΕΦΑΛΙ ΠΛΑΤΩΝΑ. Ρωμαϊκό αντίγραφο πρωτότυπου έργου του Αθηναίου φιλοσόφου Πλάτωνα του γλύπτη Σιλανίωνα. Είχε στηθεί στο Γυμνάσιο της Ακαδημίας, όπου δίδασκε ο σπουδαίος φιλόσοφος. Γύρω στο 360 π.Χ., Εθνικό Αρχαιολογικό Μουσείο (αριθ. Ευρ. 3735).

1-22-99-000441



ΚΟΡΜΟΣ ΑΦΡΟΔΙΤΗΣ ΑΜΘ

80,00 €

ΚΟΡΜΟΣ ΑΦΡΟΔΙΤΗΣ Μαρμάρινο άγαλμα Αφροδίτης από μικρό ναό της θεάς στην περιοχή της Αχειροποιήτου, όπου στα ρωμαϊκά χρόνια υπήρχε πιθανόν συγκρότημα θερμών. 2ος αι. μ.Χ. Αρχαιολογικό Μουσείο Θεσσαλονίκης αρ. ευρ. 10104

1-22-99-000442



ΑΝΑΓΛΥΦΟ ΑΣΚΛΗΠΙΟΥ ΜΕ ΤΗΝ ΚΟΡΗ ΤΟΥ

60,00 €

ΑΝΑΓΛΥΦΟ ΣΤΟΝ ΑΣΚΛΗΠΙΟ ΚΑΙ ΤΗΝ ΥΓΕΙΑ. Μαρμάρινο αναθηματικό ανάγλυφο στον Ασκληπιό και την κόρη του, Υγεία. Άγνωση προέλευση. 4ος αιώνας π.Χ. Αρχαιολογικό Μουσείο Θεσσαλονίκης (αριθ. Ευρ. 10425)

1-22-99-000443



ΚΠ

ΕΠΙΤΥΜΒΙΟΣ ΤΟΥ ΧΟΪΡΟΥ

80,00 €

Το «Επιτύμβιο του Χοίρου» Επιτύμβια στήλη ρωμαϊκής εποχής που απεικονίζει ένα γουρούνι που βρήκε το θάνατο από μία τετράτροχη άμαξα στην Ημαθία, όπως πληροφορεί και η επιγραφή της. Βρέθηκε ενσωματωμένη στα υστερορωμαϊκά τείχη της Έδεσσας. 2ος ή 3ος αιώνας

1-22-99-000445

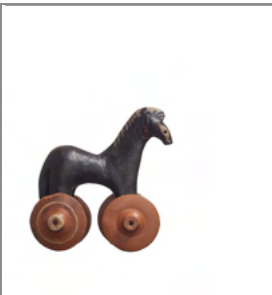

ΑΛΟΓΑΚΙ ΚΕΡΑΜΕΙΚΟΥ αρ.ευρ. 642

80,00

ΟΜΟΙΩΜΑ ΑΛΟΓΟΥ ΜΕ ΡΟΔΕΣ. Πρωτογεωμετρικό ομοίωμα αλόγου με ρόδες. Ολόβαφο με εδαφόχρωμη ζώνη στο ρύγχος και τη χαίτη. Βρέθηκε σε παιδικό τάφο. Γύρω στο 900 π.Χ. Αρ. ευρ. 642

1-22-99-000446



ΦΑΛΛΟΜΟΡΦΟ ΕΙΔΩΛΙΟ

70,00

ΦΑΛΛΟΜΟΡΦΟ ΚΥΚΛΑΔΙΚΟ ΕΙΔΩΛΙΟ. Ειδώλιο ανδρικής μορφής με τους βραχίονες διπλωμένους κάτω από το στήθος. Φέρει στο κεφάλι κωνικό πίο ή περίτεχνη κόμμωση. Αμοργός. 3200-2800 π.Χ. ΕΑΜ αρ. ευρ. 3911 (Π3911).

1-22-99-000447



ΧΑΛΚΙΝΗ ΚΕΦΑΛΗ ΠΥΓΜΑΧΟΥ

250,00 €

ΧΑΛΚΙΝΟ ΚΕΦΑΛΙ ΠΥΓΜΑΧΟΥ. Πιθανώς του φημισμένου πυγμάχου Σατύρου από την Ήλιδα. Στέφεται με στεφάνι ελιάς (κότινος)- έπαθλο των νικητών στους Ολυμπιακούς Αγώνες- από το οποίο σώζεται μόνο το στέλεχος. Βρέθηκε στην Ολυμπία. 330-320 π.Χ. Εθνικό Αρχαιολογικό

1-22-99-000448



ΚΠ

ΜΑΡΜΑΡΙΝΟ ΑΓΑΛΜΑ ΟΠΛΙΤΗ, ΓΝΩΣΤΟ ΩΣ ΛΕΩΝΙΔΑΣ

1.200,00

Μαρμάρινο άγαλμα οπλίτη, γνωστό ως "Λεωνίδα". Από το Ιερό της Αθηνάς Χαλκιοίκου στην Ακρόπολη της Σπάρτης. Περίπου 480-470 πΧ. Αρχαιολογικό Μουσείο Σπάρτης, αριθ. ευρ. 3365.

1-22-99-000449

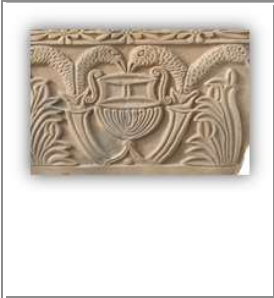

ΚΠ

ΕΠΙΚΡΑΝΟ ΠΑΡΑΣΤΑΔΟΑΣ ΦΘΙΩΤΙΔΩΝ ΘΗΒΩΝ

70,00

Επίκρανο παραστάδοας Φθιωτίδων Θηβών (σημερινή Ν. Αγχίαλος Μαγνησίας). 7ος-8ος αι. Βυζαντινό και Χριστιανικό Μουσείο αρ. 000912.

1-22-99-000450



ΚΠ

ΑΝΔΡΙΑΝΟΣ (ΚΕΦΑΛΙ)

180,00

ΑΝΔΡΙΑΝΟΣ (ΚΕΦΑΛΙ)

1-22-99-000451



ΚΕΦΑΛΗ ΑΓΑΛΜΑΤΟΣ ΚΟΥΡΟΥ ΤΟΥ ΚΡΟΙΣΟΥ -Ε160

180,00 €

ΚΕΦΑΛΙ ΑΓΑΛΜΑΤΟΣ ΚΟΥΡΟΥ ΤΟΥ ΚΡΟΙΣΟΥ
Από την Ανάβυσσο,
Αττική.Γύρω στο 520
π.Χ.Μάρμαρο.Εθνικό Αρχαιολογικό
Μουσείο αρ. 3851

1-22-99-000452



ΚΕΦΑΛΗ ΑΠΌ ΑΓΑΛΜΑΤΙΟ ΘΕΑΣ ΥΓΕΙΑΣ -Ε430

50,00 €

ΚΕΦΑΛΙ ΑΠΌ ΑΓΑΛΜΑΤΙΟ ΘΕΑΣ ΥΓΕΙΑΣ.
Κεφάλι από μαρμάρινο αγαλμάτιο της θεάς
Υγείας, κόρης του Ασκληπιού, με τα
σύμβολά της, το φίδι και τη φιάλη. Μέσα
2ου αιώνα μ.Χ. Αρχαιολογικό Μουσείο
Ρόδου (αριθ. Ευρ. Γ2801).

1-22-99-000453



ΚΕΦΑΛΗ ΑΠΟ ΑΓΑΛΜΑΤΙΟ ΘΕΟΥ ΑΣΚΛΗΠΙΟΥ. (ΜΟΥΣΕΙΟ ΡΟ

50,00 €

ΚΕΦΑΛΙ ΑΠΟ ΑΓΑΛΜΑΤΙΟ ΘΕΟΥ
ΑΣΚΛΗΠΙΟΥ. (ΜΟΥΣΕΙΟ ΡΟΔΟΥ) Μαρμάρινο
αγαλμάτιο Ασκληπιού, θεού της ιατρικής. Ο
θεός περιστάνεται να στηρίζεται σε
βακτηρία με φίδι, σύμβολο της χθόνιας
υπόστασής του. Μέσα 2ου αιώνα μ.Χ.,
Αρχειακό Μουσείο Ρόδου (Αριθμ. Επιστ. Γ

1-22-99-000454



ΚΕΦΑΛΗ ΑΠΟΛΛΩΝΑ ΑΜΘ

60,00 €

ΚΕΦΑΛΗ ΑΠΟΛΛΩΝΑ Διάστ. 0,24
μ. Αρχαιολογικό Μουσείο Θεσσαλονίκης.